

UNIFIED CALCATAAYUD MEMORIA DEL CURSO 07/08



- 1.- ACTO ACADÉMICO DE APERTURA DE CURSO
- 2.- JUNTA RECTORA
 - 2.1.- Miembros de la Junta Rectora
 - 2.2.- Reuniones celebradas
- 3.- ÓRGANOS DE GOBIERNO
 - 3.1.- Colegiados
 - 3.2.- Unipersonales
- 4.- PERSONAL DOCENTE
 - 4.1.- Relación de Profesores-Tutores por Facultades y Escuelas
 - 4.2.- Altas y Bajas. Excedencias
 - 4.3.- Representación de los Profesores-Tutores
 - 4.4.- Formación
- 5.- ESTUDIANTES DEL CURSO 2007/2008
 - 5.1.- Distribución por carreras
 - 5.2.- Procedencia geográfica de los alumnos
 - 5.3.- Distribución por edades y sexo
 - 5.4.- Becas de formación
- 6.- PERSONAL DE ADMON. Y SERVICIOS
 - 6.1.- Secretaría administrativa
 - 6.2.- Biblioteca
 - 6.3.- Gestión económica
 - 6.4.- Librería
 - 6.5.- Medios Técnicos
 - 6.6.- Mantenimiento
 - 6.7.- Programa de formación
- 7.- ACTIVIDADES ACADÉMICAS
 - 7.1.- Tutorías
 - 7.2.- Reuniones de trabajo realizadas en Calatayud con profesores de la Sede Central
 - 7.3.- Videoconferencias
 - 7.4.- Asistencia de Profesores-Tutores a seminarios convocados por la UNED
 - 7.5.- Pruebas Presenciales
 - 7.6.- Enseñanzas no regladas
 - 7.7.- Prácticas realizadas en los laboratorios
 - 7.8.- Prácticum
- 8.- BIBLIOTECA
 - 8.1.- Fondo bibliográfico
 - 8.2.- Mediateca
 - 8.3.- Conexión a la Biblioteca Central
- 9.- CENTRO DE ORIENTACIÓN, INFORMACIÓN Y EMPLEO (C.O.I.E.)
 - 9.1.- Servicios
 - 9.2.- Plan de acogida

10.- ACTIVIDADES DE EXTENSIÓN UNIVERSITARIA

10.1.- Actividades organizadas por el Centro

10.2.- Actividades organizadas en
colaboración con otras instituciones

11.- PLAN DE CALIDAD

11.1.- Convenio UNED-DGA

11.2.- Informe de Autoevaluación

11.3.- Acciones de formación

12.- FINANCIACIÓN

13.- EXTENSIÓN DE CASPE

1.- Personal docente

2.- Estudiantes

3.- Personal Administrativo

4.- Biblioteca

5.- Centro de Orientación, Información y
Empleo (C.O.I.E.)

6.- Videoconferencias, convivencias y seminarios

7.- Financiación



1.- Acto Académico de Apertura de Curso

MEMORIA DEL CURSO 07/08



Inauguración del Curso

El Acto Académico de Apertura de Curso se celebró el 30 de octubre de 2007, a las 19,30h. en la Iglesia de San Pedro de los Francos, bajo la presidencia de D. Juan A. Gimeno Ullastres, Rector Magnífico de la UNED.

La lección inaugural estuvo a cargo de D. Santos Juliá Díaz, con el título: "Presidencia y exilio de Manuel Azaña".

En el mismo Acto el Rector de la UNED recibió de Manos del Alcalde, la Medalla de Oro de la Ciudad, concedida a esta institución por el Ayuntamiento en reconocimiento a su trayectoria educativa, social y cultural, así como a la constante prestación de servicios relevantes a la Ciudad de Calatayud y a los bilbilitanos.

También se hizo entrega de un Diploma e Insignia de la UNED a una representación de los alumnos que terminaron sus estudios.



Entrega de la Medalla de Oro

2.1.- MIEMBROS DE LA JUNTA RECTORA

- . Ilmo. Sr. D. Juan A. Sánchez Quero
Presidente de la Junta Rectora
- . Excmo. Sr. D. Juan A. Gimeno Ullastres
Rector Magnífico de la UNED
- . Excmo. Sr. D. Antonio Fernández Fernández
Vicerrector de Centros de la UNED
- . D^a. Ana María Marcos del Cano
Secretaria General de la UNED
- . Ilmo. Sr. D. Jesús Jiménez Sánchez
Director General de Enseñanza Superior de la Diputación General de Aragón
- . Ilmo. Sr. D. José Enrique Sáenz González
Concejal de Educación Ayuntamiento de Calatayud
- . Sr. D. Pedro Camarero Gallardo
Jefe de la Obra Social de la Caja Inmaculada
- . Sr. D. Juan José Morales Ruiz
Representante de los Profesores-Tutores
- . Sra. D^a. Pilar Lagunas Gracia
Representante de Estudiantes
- . Sr. D. Luis Enrique Lafuente Arregui
Representante del P.A.S.

. Ilmo. Sr. D. Julio Fuentes Losa
Director del Centro

. Secretaria de la Junta Rectora:
Sra. D^a. Ana Lagunas Gimeno

2.2.- REUNIONES CELEBRADAS

12 DE MARZO DE 2008.
Principales acuerdos

- . Concesión de las becas de docencia a los profesores-tutores y propuesta de renovación de la "venia docendi" para el curso 2007-2008.
- . Liquidación del Presupuesto del ejercicio económico de 2007 del Centro de Calatayud y la Extensión de Caspe.
- . Aprobación del Presupuesto del ejercicio económico de 2008, para el Centro de Calatayud y la Extensión de Caspe.

3.1.- COLEGIADOS

3.1.1.- CLAUSTRO

Ha estado formado por las personas siguientes:

- Por el estamento de profesores tutores
 - . D. Fernando Blesa Lafuente
 - . D. José Miguel Clemente Palomares
 - . D. José Mario Ferreiro Iberní
 - . D^a. M^a. Carmen Galindo Ortiz de Landázuri
 - . D^a. M^a. Pilar Galindo Ortiz de Landázuri
 - . D^a. M^a. Angeles Lázaro Francia
 - . D. Francisco Javier Lucea García
 - . D^a. M^a. Teresa Martínez Giménez
 - . D. Juan José Morales Ruiz
 - . D^a. Montserrat Navarrete Lorenzo
 - . D. Manuel Pedro Palacios Latasa
 - . D. Francisco Palacios Romeo
 - . D. José María Pellitero González
 - . D. Alberto Sánchez Ruiz
 - . D. Antonio Sipán Compañé
 - . D. Juan Andrés Sáenz de la Torre
(Extensión de Caspe)
 - . D. José Luis Soler Nages
(Extensión de Caspe)

- Por el estamento de Alumnos
 - . D^a. Raquel Doñágueda García
 - . D^a. M^a. del Mar Gil del Bosque
 - . D^a. Esther Herrero Benedí
 - . D^a. Resurrección Herrero Benedí
 - . D^a. M^a. Pilar Lagunas Gracia
 - . D. Rubén Mambrona Grimal
 - . D^a. Yolanda Roy Zuara
 - . D^a. M^a. Cruz Micheto Ruiz de Morales
- Por el estamento de Personal de Administración y Servicios:
 - . D^a. Adelaida Gozávez Escobar
 - . D. Enrique Lafuente Arregui



PRESIDENTE

. D. Julio Fuentes Losa

VICEPRESIDENTES DEL CLAUSTRO

. D^a. M^a. Carmen Galindo Ortiz de Landázuri

. D^a. M^a. Teresa Martínez Giménez

SECRETARIA

. D^a. Ana Lagunas Gimeno

COMISIÓN DE RÉGIMEN DOCENTE

. D^a. Adelaida Gozávez Escobar

. D^a. Montserrat Navarrete Lorenzo

. D. José Luis Soler Nages

. D. José Miguel Clemente Palomares

COMISIÓN DE RÉGIMEN DISCIPLINARIO

. D. José Mario Ferreiro Iberní

. D. Manuel Pedro Palacios Latasa

. D. José María Pellitero González

. D. Enrique Lafuente Arregui

REUNIONES CELEBRADAS

. 18 de octubre de 2007

3.1.2.- CONSEJO DE DIRECCIÓN

Está formado por los siguientes miembros:

. *Presidente*

D. Julio Fuentes Losa

. *Jefe de Estudios*

D^a. M^a. Teresa Martínez Giménez

. *Coordinadores de División*

D^a. M^a. Carmen Galindo Ortiz de Landázuri

D^a. M^a. Angeles Lázaro Francia

D. Francisco Javier Lucea García

D. Manuel Pedro Palacios Latasa

D. Antonio Sipán Compañé

. *Coordinador de la Extensión de Caspe*

D. Juan Andrés Sáenz de la Torre

. *Representante de profesores-tutores*

D. Juan José Morales Ruiz

. *Representante de Estudiantes*

D^a. Pilar Lagunas Gracia

. *Representante del P.A.S.*

D. Enrique Lafuente Arregui

. *Secretaria*

D^a. Ana Lagunas Gimeno

REUNIONES CELEBRADAS

. 18 de octubre de 2007

. 6 de marzo de 2008

. 7 de julio de 2008

. 10 de septiembre de 2008

3.2- UNIPERSONALES

. *Director*

D. Julio Fuentes Losa

. *Jefe de Estudios*

D^a. M^a. Teresa Martínez Giménez

. *Coordinadores de División*

D. Javier Lucea García

. *Curso de Acceso*

D. Manuel Pedro Palacios Latasa

. *Ciencias e Ingeniería*

D. Antonio Sipán Compañé

. *Psicología y Educación*

D^a. M^a. Carmen Galindo Ortiz de Landázuri

. *Humanidades*

D^a. M^a. Angeles Lázaro Francia

. *Ciencias Jurídicas y Sociales*

. *Coordinador de Tutorías Telemáticas*

D. José Doblaz y Ríos

. *Secretaría*

D^a. Ana Lagunas Gimeno

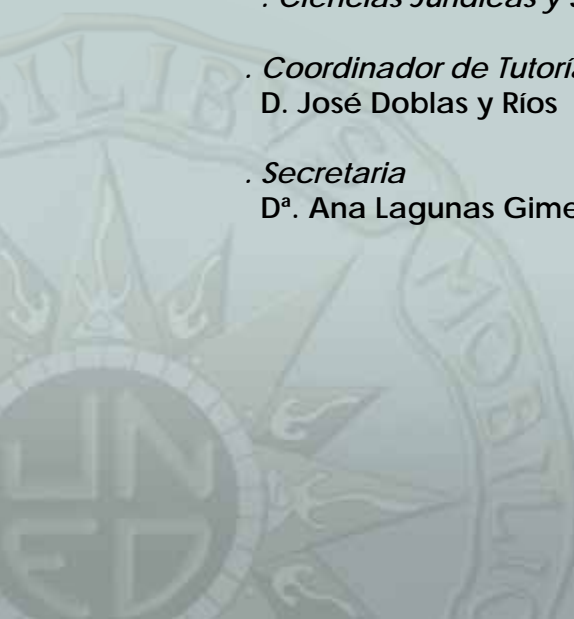

4.1.- RELACIÓN DE PROFESORES-TUTORES POR FACULTADES Y ESCUELAS

DERECHO

D. Fernando Agustín Bonaga
 D. Gregorio Entrena Lobo
 D. José Mario Ferreiro Iberní
 D^a. Ana García Labaila
 D. David García Latorre
 D^a. Ana Lagunas Gimeno
 D^a. Aurora Lassa Gil
 D. Enrique Lozano Corbi
 D. Antonio Mateo Moros
 D^a. Amaya Olivas Díaz

GEOGRAFÍA E HISTORIA

D^a. M^a. Carmen Galindo Ortiz de Landázuri
 D^a. M^a. Pilar Galindo Ortiz de Landázuri
 D. José Miguel López Villalba
 D. Juan José Morales Ruiz
 D. Carlos Sáenz Preciado

FILOLOGÍA

D. Jesús Aguaviva Gracia
 D^a. Marina Andrés Hernando
 D^a. Margarita Gimeno Santa Cruz
 D. Francisco Javier Lucea García
 D. Ángel Domínguez Mateo

ECONÓMICAS Y EMPRESARIALES

D. Javier de Diego Cañamares
 D^a. Ana Isabel Corral Gómez
 D. Fernando Domingo Sánchez
 D. Francisco Félez Clavero
 D. Manuel Galochino Moreno
 D. Javier Ibáñez Meneses
 D. José M. Lasierra Esteban
 D^a. M^a. Angeles Lázaro Francia
 D. Julio López Pérez
 D^a. Ana B. Miguel Sebastián (Turismo)
 D. Alberto Sánchez Ruiz
 D^a. Ana Pilar Torres Berdejo

CIENCIAS E INGENIERÍA

D. Antonio Aznárez Aznárez
 D. Fernando Blesa Lafuente
 D^a. Consuelo Calavia Ortega
 D^a. M^a. Carmen Calvo Yangüas
 D^a. Laura Carrasquer Cester
 D. José María Franco García
 D. Elías Herrero Jaraba
 D. Andrés de Leiva Juan
 D. Daniel de Leiva Rodríguez (CC. Ambientales)
 D^a. Teresa Isabel Litago Díez
 D. Eduardo López Quintanilla
 D. Manuel Pedro Palacios Latasa
 D. Luis Sanmiguel Mateo

Prácticas de Laboratorio
D^a. Yolanda Lapeña Sanjuán

CIENCIAS POLÍTICAS Y SOCIOLOGÍA

D^a. Irene Gallego Monge (Trabajo Social)
D. Ramón Giral Conte
D. Manuel Micheto Ruiz de Morales (Trabajo Social)
D^a. Montserrat Navarrete Lorenzo
D. Francisco José Palacios Romeo
D. José Antonio Yubero Royo

PSICOLOGÍA

D^a. M^a. Carmen Casbas González
D. Vicente D'Ocón Palud
D^a. Carmen García Herrero
D^a. Nieves Lamarca Calandín
D^a. Isabel López Gómez
D. Juan Antonio Magallares Olivar
D^a. M^a. Teresa Martínez Giménez
D. Alfonso Pavón Puey
D. Eusebio José Uriel Miñana

CIENCIAS DE LA EDUCACIÓN

D^a. Azucena Calvo Sanz
D^a. M^a. Concepción Monge Crespo
D. Rafael Sánchez Sánchez
D^a. Clara Sancho Martín
D. Antonio Sipán Compañé

FILOSOFÍA

D. José Miguel Clemente Palomares
D^a. Consolación Hernanz Pérez

D. Rulof B.C. Kerkhoff
D. José María Pellitero González

E. U. DE INFORMÁTICA

D. Sebastián Gómez Moreno
D. Florencio Hermosa López
D. Miguel Ángel Júlvez Ibáñez
D. Ricardo López Ruiz
D. Sergio Serrano Pastor

Monitor de prácticas de Informática:

D. Fernando de Haro

CENTRO UNIVERSITARIO DE IDIOMAS (C.U.I.D.)

INGLÉS: D^a. Ángela Hernández González
(Coordinadora)

FRANCÉS: D. Juan Salamé Sala



4.2.- TUTORES DE APOYO EN RED

Han sido nombrados Tutores de Apoyo en Real por los respectivos equipos docentes:

- . D^a. Carmen Casbas – *Ps. del Lenguaje*
- . D. Vicente D'Ocon – *Ps. del Desarrollo*
- . D. José M^o. Ferreiro – *Derecho de la Empresa*
- . D. José M. Lasierra – *H^a. del Pen. Económico*
- . D^a. Teresa Martínez – *Dificultades de Aprendizaje e Intervención Psicológica*
- . D. Juan José Morales – *Mundo Actual*

4.3.- ALTAS Y BAJAS. EXCEDENCIAS

Altas:

- . D. Frco. Javier de Diego Cañamares
- . D. Elías Herrero Jaraba
- . D. Antonio Mateo Moros

Han causado baja:

- . D^a. M^a. José Gómez Benito
- . D^a. Blanca Izuel Gastón
- . D. Ángel Maqueda López
- . D. Luis Nivelá Sáinz
- . D^a. Amaya Olivas Díaz (2^o. Cuatrimestre)
- . D^a. María Palacios Gasós
- . D. Ángel Santamaría Martín

En excedencia:

- . D. Félix Domínguez Barrero

4.4.- REPRESENTACIÓN DE LOS PROFESORES-TUTORES

El Profesor D. Juan José Morales Ruiz, ostenta la representación de los profesores-tutores en la Junta Rectora del Patronato del Centro y forma parte del Consejo Nacional de Profesores-Tutores.

En diferentes Departamentos de la UNED, representan a los profesores-tutores los siguientes de Calatayud:

- . D. Fernando Blesa Lafuente, en el Dpto. de Física Fundamental de la Facultad de Ciencias.
- . D. José Mario Ferreiro Iberní, en el Dpto. de Derecho Mercantil y en el Departamento de Derecho de la Empresa.
- . D. Enrique Lozano Corbi, en el Departamento de Derecho Internacional Público.
- . D^a. M^a. Carmen Galindo Ortiz de Landázuri, en el Departamento de Geografía y en la Junta de la Facultad de Geografía e Historia.
- . D. Francisco Javier Lucea, en el Departamento de Lengua Española y Lingüística General.
- . D. Juan José Morales Ruiz, en el Dpto. de Hist. Contemporánea y en la Junta de la Facultad de Geografía e Historia.
- . D. Alfonso Pavón Puey, en el Dpto. de Psicología de la Personalidad, Evaluación y Tratamiento Psicológico.
- . D. José María Pellitero González, en el Dpto. de Lógica, Historia y Filosofía de la Ciencia y en la Junta de la Facultad de Filosofía.
- . D. Juan Antonio Sáenz de la Torre (Caspé) en el Departamento de Filosofía Jurídica.
- . D. Alberto Sánchez Ruiz, en el Dpto. de Economía Aplicada y Gestión Pública de la Facultad de Ciencias Económicas y Empresariales.
- . D^a. M^a. Teresa Martínez es representante de los coordinadores del COIE en los Centros.

NÚMERO DE ALUMNOS MATRICULADOS: 3.630

5.1.- DISTRIBUCIÓN POR CARRERAS

	NÚMERO	%
. Derecho.....	427	11,8
. Historia.....	142	3,9
. Filología Hispánica.....	33	0,9
. Filología Inglesa.....	48	1,3
. Economía.....	55	1,6
. Admon. y Direc. de Empresas	139	3,8
. Ciencias Empresariales	118	3,3
. Turismo.....	78	2,1
. Ciencias Físicas.....	15	0,4
. Ciencias Matemáticas.....	15	0,4
. Ciencias Químicas.....	78	2,2
. Ciencias Ambientales.....	103	2,8
. Esc. Téc. Sup. de Ing. Industriales.....	47	1,3
. Ing. Téc. Ind. en Electrónica.....	17	0,4
. Ing. Téc. Ind. en Mecánica.....	48	1,3
. Ing. Téc. Ind. en Electricidad	27	0,7
. Ciencias Políticas	92	2,5
. Sociología.....	67	1,8
. Trabajo Social	97	2,7
. Psicología.....	820	22,6
. Pedagogía.....	53	1,5
. Psicopedagogía	180	5,0
. Educación Social.....	230	6,3

. Filosofía	31	0,9
. Antropología Social y Cultural	198	5,5
. I. T. en Informática de Sistemas.....	142	3,9
. I. T. en Informática de Gestión.....	72	2,0
. Ingeniería Informática	25	0,7

OTROS ESTUDIOS

	NÚMERO	%
Acceso para Mayores de 25 Años.....	186	5,1
Centro Universitario de Idiomas a Distancia		
. Inglés.....	33	0,9
. Francés.....	14	0,4

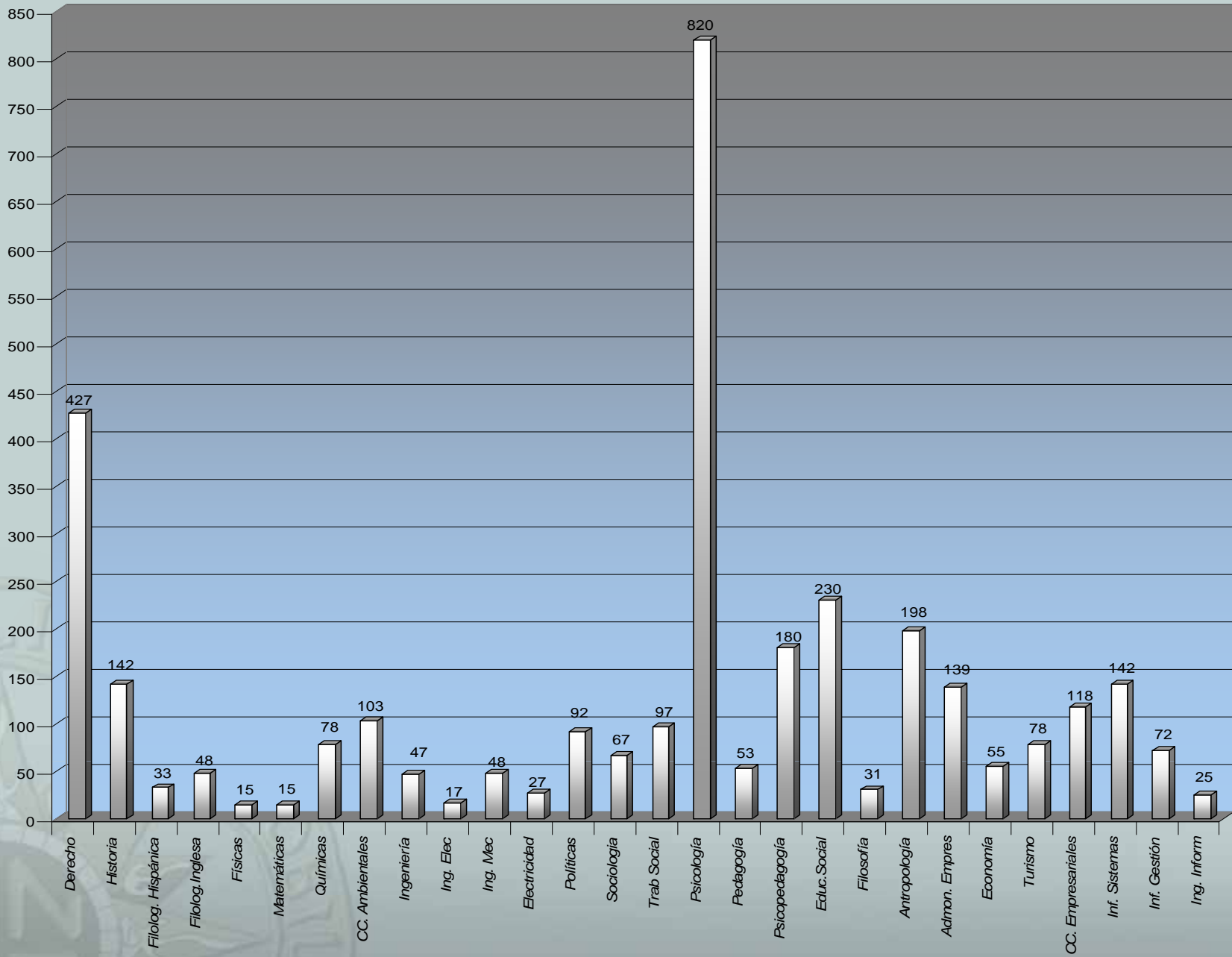

5.2.- PROCEDENCIA GEOGRÁFICA DE LOS ALUMNOS

- Por provincia

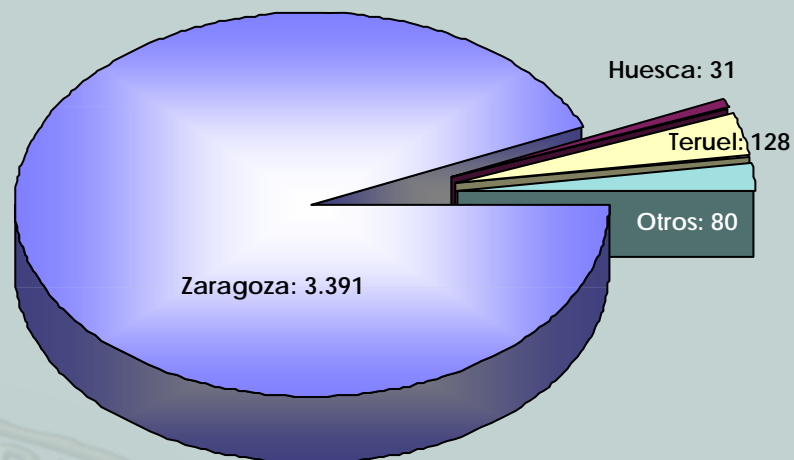

- Por comarcas de la provincia de Zaragoza

. Aranda	9
. Bajo Aragón-Caspe	54
. Bajo Cinca	1
. Campo de Belchite	3
. Campo de Borja	6
. Campo de Cariñena	22
. Campo de Daroca	14
. Cinco Villas	10
. Comunidad de Calatayud	226
. Monegros	5
. Ribera Alta del Ebro	37
. Ribera Baja del Ebro	15
. Tarazona y el Moncayo	1
. Valdejalón	60
. Zaragoza	2.928
TOTAL PROVINCIA DE ZARAGOZA	3.391

5.3.- DISTRIBUCIÓN POR EDADES Y SEXOS

EDAD	MUJERES	HOMBRES	TOTAL
< 20	125	79	204
20 - 25	508	281	789
26 - 30	535	361	896
31 - 35	318	314	632
36 - 40	241	265	506
41 - 45	182	169	351
46 - 50	109	100	209
51 - 55	35	37	72
> 55	22	30	52
	2.075	1.636	3.711*

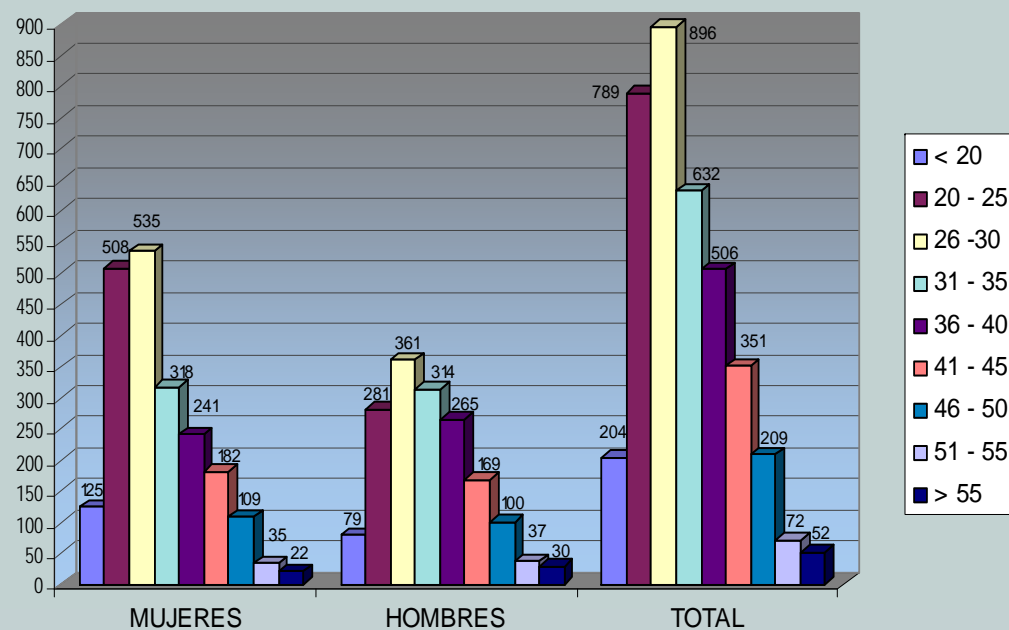

• *Incluidos estudiantes de Enseñanzas no Regladas*

5.4.- BECAS DE FORMACIÓN

Se han convocado:

- . 2 becas formativas en Biblioteca que fueron adjudicadas a:
 - D^a. Teresa Ventura Martínez
Alumna de la Facultad de CC. Ambientales
 - D^a. Peña Catalán Joven
Alumna de la Facultad de CC. Económicas y Empresariales

- . 1 beca formativa en el Departamento de Informática, adjudicada a:
 - D. José Antonio Pérez Monteagudo
Alumno de Ingeniería en Informática de Sistemas

- . 1 beca formativa para el Proyecto de Muestras Artísticas, adjudicada a:
 - D^a. Cristina Sebastián Franco
Alumna del Centro de Idiomas



6.1.- SECRETARÍA ADMINISTRATIVA

D^a. Enriqueta Sebastián Marco, Responsable del Área

D^a. M^a. Carmen Martínez Obregón

D^a. M^a. Pilar Martínez Obregón

6.2.- BIBLIOTECA

D^a. Ana Lázaro Pina, Responsable del Área

D^a. Carmela Botella Ortega

6.3.- GESTIÓN ECONÓMICA

D^a. Susana Erruz Blancas, Responsable del Área

D. Enrique Lafuente Arregui

6.4.- LIBRERÍA

D^a. Adelaida Gozávez Escobar, Responsable del Área

D. José Pedro Muñoz Colás

D^a. M^a. Jesús Miguel Sebastián

6.5.- MEDIOS TÉCNICOS

D. Luis Abián Enguita

D. Luis Joaquín Simón Lázaro

D^a. Marta Díez Esteban

6.6.- MANTENIMIENTO

D. Pedro José Lázaro Pardos

D^a. Carmen Sancho Durán

6.7.- PROGRAMA DE FORMACIÓN

Están cursando estudios superiores:

. D. José Pedro Muñoz Colás, Derecho

. D^a. Susana Erruz Blancas, Doctorado en Ciencias Económicas y Empresariales

. D. Luis Joaquín Simón Lázaro, Informática de Gestión

. D. Enrique Lafuente Arregui, Gestión y Administración Pública en la Escuela de Estudios Empresariales de Huesca

7.1.- TUTORÍAS

Se han impartido enseñanzas correspondientes a todas las carreras de nuestra Universidad y el Curso de Acceso para Mayores de 25 años. La mayor parte de las asignaturas que componen sus planes de estudios se han tutorizado en horario de 18:00 a 21:00 horas según la siguiente distribución semanal:

- . En la tarde de los lunes: Psicología, Pedagogía, Psicopedagogía, Educación Social e Ingeniería Técnica Informática.
- . En la tarde de los martes: Derecho, Economía, Administración y Dirección de Empresas, Ciencias Empresariales, Turismo, CC. Políticas, Sociología, Trabajo Social e Idiomas Francés e Inglés (CUID).
- . En la tarde de los miércoles: Filología Inglesa, Psicopedagogía, Turismo, Idiomas Inglés y Francés (CUID), Ciencias Ambientales, Ciencias Físicas, Químicas y Matemáticas, Escuela Superior de Ingenieros Industriales, Ingeniería Técnica, Industrial Mecánica, Ingeniería, Técnica Industrial Electrónica Industrial, Ingeniería, Técnica Industrial Electricidad y el Curso de Acceso para Mayores de 25 Años.

- . En la tarde de los jueves: Ingeniería Técnica Informática, Historia, Filología Hispánica, Filosofía, Psicología, Antropología Social y Cultural, Turismo y el Curso de Acceso para Mayores de 25 Años.

Mediante la Plataforma WebCT, se ha ofrecido apoyo, a través de Internet, a las tutorías de todas las Facultades y el Curso de Acceso.

7.2.- REUNIONES DE TRABAJO REALIZADAS EN EL CENTRO CON PROFESORES DE LA SEDE CENTRAL (ENSEÑANZAS REGLADAS)

GEOGRAFÍA E HISTORIA	2
. Geografía General	
<i>D^a. M^a. José Aguilera Arilla</i>	
. Seminario de Climatología	
<i>D. Julián Alonso Fernández</i>	
PSICOLOGÍA.....	12
. Psicología del Desarrollo	
<i>D. Antonio Bustillos López</i>	
. Psicología Fisiológica	
<i>D^a. Paloma Collado Guirao</i>	

. Psicología de la Memoria	
<i>D^a. M^a. José Contreras Alcalde</i>	
. Psicología Evolutiva I	
<i>D. Juan Delval Merino</i>	
. Psicología del Lenguaje	
<i>D^a. Carmen Díaz Mardomingo</i>	
. Psicología del Pensamiento	
<i>D^a. M^a. José González Lebra</i>	
. Psicología del Trabajo	
<i>D^a. Gabriela Topa Cantisano</i>	
. Emoción y Motivación	
<i>D. Enrique García Fernández-Abascal</i>	
. Psicología de las Organizaciones I	
<i>D^a. Amparo Osca Segovia</i>	
. Selección y Desarrollo de Recursos Humanos	
<i>D^a. Amparo Osca Segovia</i>	
. Aprendizaje y Condicionamiento	
<i>D. Ricardo Pellón Suárez de Puga</i>	
. Aprendizaje y Condicionamiento	
<i>D^a. Pilar Sánchez Balmaseda</i>	
PSICOPEDAGOGÍA.....1	
. Teoría e Instituciones Contemporáneas en Educación	
<i>D. Olegario Negrín Fajardo</i>	
DERECHO.....1	
. Derecho Penal II	
<i>D^a. M^a. Dolores Serrano Tarraga</i>	

EDUCACIÓN SOCIAL4
. Psicología del Desarrollo
<i>D. Antonio Bustillos López</i>
. Orientación Familiar
<i>D^a. M^a. de Codés Martínez González</i>
. Programas de Animación Sociocultural
<i>D^a. M^a. Luisa Sarrate Capdevila</i>
. Pedagogía de la Diversidad
<i>D^a. Teresa Aguado Odina</i>
. Nuevas Tecnologías Aplicadas a la Educación
<i>D^a, M^a. Luisa Sevillano García</i>
E. T. S. DE INGENIEROS INDUSTRIALES2
. Fundamentos Ciencia de los Materiales
<i>D. Segundo Barroso Herrero (1er. Cuatrimestre)</i>
. FundamentoS Ciencia de los Materiales
<i>D. José Ramón Gil Bercero (2º. Cuatrimestre)</i>

7.3.- VIDEOCONFERENCIAS

VIDEOCONFERENCIAS RETRANSMITIDAS DESDE LA SEDE CENTRAL
CURSO DE ACCESO1
. Historia del Arte
<i>D^a. Alicia Cámara</i>
CIENCIAS POLÍTICAS Y SOCIOLOGÍA.....2
. Relaciones Internacionales (2 sesiones)
<i>D^a. Paloma García Picazo</i>

ADMÓN. Y DIRECCIÓN DE EMPRESAS3

- . Teoría de la Inversión
D. Julio González Arias
- . Fundamentos de Inversión y Financiación
D^a. Raquel Arguedas y D^a. Rosana de Pablo
- . Teoría de la Financiación
D^a. Rosana de Pablo Redondo

ECONOMÍA1

- . Economía de la Empresa II
D. Julio González Arias

DIPLOMATURA EN CC. EMPRESARIALES.....2

- . Fundamentos de la Inversión
D. Julio González y D^a. Raquel Arguedas
- . Teoría de la Financiación
D^a. Rosana de Pablo Redondo

HISTORIA.....2

- . Historia Antigua Universal
D^a. Fe Bajo Álvarez
- . Historia Medieval Universal
D^a. Ana Echevarría Arsuaga

PEDAGOGÍA1

- . Evaluación Educativa y Promoción Escolar
D. Santiago Castillo Arredondo

PSICOPEDAGOGÍA5

- . Diseño, Desarrollo e Innovación del Currículum (5 sesiones)
D. Antonio Medina Rivilla

EDUCACIÓN SOCIAL5

- . Didáctica General (4 sesiones)
D. Tiberio Feliz Murias
- . Psicología Social y de las Organizaciones
D. Domingo J. Gallego Gil

INGENIERÍA INDUSTRIAL.....1

- . Tecnología de Máquinas I
D. José Ignacio Pedrero

7.4.- ASISTENCIA DE PROFESORES-TUTORES A SEMINARIOS CONVOCADOS POR LA SEDE CENTRAL

DERECHO

- . D. José Mario Ferreiro Iberní
Dpto. de Derecho Mercantil

GEOGRAFÍA E HISTORIA

- . D^a. M^a. Carmen Galindo Ortiz de Landázuri
Dpto. de Geografía
- . D. José Antonio Yubero Royo
Historia Contemporánea

FILOLOGÍA

- . D. Juan Salamé Sala
Dpto. de Filología Francesa

CIENCIAS FÍSICAS

- . D. Fernando Blesa Lafuente
Dpto. de Física de los Materiales, Física Fundamental y Física Matem. y de Fluidos

- . D. Luis Sanmiguel Mateo
Dpto. de Física de los Materiales, Física Fundamental y Física Matem. y de Fluidos

CIENCIAS MATEMÁTICAS

- . D. Manuel Pedro Palacios Latasa
Dpto. de Matemáticas Fundamentales

CIENCIAS QUÍMICAS

- . D^a. Teresa Litago Díez
Dpto. de Química Orgánica y Bio-Orgánica

CIENCIAS POLÍTICAS Y SOCIOLOGÍA

- . D. Ramón Giral Conte
Jornada de Información y debate Espacio Europeo de Educación Superior
- . D^a. Montserrat Navarrete Lorenzo
Jornada de Información y debate Espacio Europeo de Educación Superior

PSICOLOGÍA

- . D^a. Carmen Casbas González
Dpto. de Ps. Evolutiva y de la Educación
- . D^a. Carmen Casbas González
Dpto. de Ps. de la Personalidad, Evaluación y Tratamientos Psicológicos
- . D^a. Isabel López Gómez
Dpto. de Ps. Evolutiva y de la Educación
- . D^a. Isabel López Gómez
Dpto. de Psicobiología
- . D^a. M^a. Teresa Martínez Giménez
Dpto. de Ps. Evolutiva y de la Educación

- . D. Vicente D'Ocón Palud
Dpto. de Ps. Evolutiva y de la Educación

EDUCACIÓN

- . *Jornadas de Profesores de Sede Central y Centros Asociados. El Espacio Europeo de Educación Superior*
- D. Antonio Sipán Compañé
- D. Vicente D'Ocón Palud
- D. Rafael Sánchez Sánchez
- D^a. Concepción Monge Crespo
- D^a. Azucena Calvo Sanz

FILOSOFÍA

- . D. Raúl Kerkhoff
Dpto. de Antropología Social y Cultural

C.U.I.D.

- . D^a. Ángela Hernández González
Dpto. de Filologías Extranjeras

7.5. PRUEBAS PRESENCIALES

7.5.1.- TRIBUNALES DE EXÁMENES

FEBRERO

PRIMERA SEMANA.

Del 21 al 25 de enero de 2008

- . Presidenta: D^a. Soledad Esteban Santos
- . Vicepresidente: D. Julio Fuentes Losa
- . Secretario: D. Enrique San Martín González
- . Vocal: D. Emilio Nogales Arroyo
- . Vocal: D^a. Gabriela Elba Topa Cantisano

SEGUNDA SEMANA.

Del 4 al 8 de febrero de 2008

- . Presidente: D. Julio Fuentes Losa
- . Vicepresidente: D. Jorge Montes Salguero
- . Secretaria: D^a. M^a. José Bautista-Cerro Ruiz
- . Vocal: D. Iñigo Tejera Ruiz
- . Vocal: D. Pedro Gonzalo Cortiñas Vázquez
- . Vocal: D^a. Rosa María Rodríguez Rodríguez

JUNIO

PRIMERA SEMANA.

Del 18 al 24 de mayo de 2008

- . Presidente: D. José Humberto López Martínez
- . Vicepresidente: D. Julio Fuentes Losa
- . Secretaria: D^a. Montserrat Conde Pastor
- . Vocal: D^a. M^a. Cristina de Peretti Peñaranda
- . Vocal: D^a. M^a. Begoña de Luis Fernández
- . Vocal: D. Pedro Javier Amor Andrés

SEGUNDA SEMANA.

Del 2 al 6 de junio de 2008

- . Presidente: D. Julio Fuentes Losa
- . Vicepresidente: D. Luis Federico Rodríguez Marín
- . Secretario: D. Alejandro Escudero Pérez
- . Vocal: D^a. Pilar González Yanci
- . Vocal: D. Manuel Vieco Aguilar
- . Vocal: D^a. Ana María Echevarría Arsuaga
- . Vocal: D. Gretchen Lise Dobrott Bernard

SEPTIEMBRE. Del 2 al 7 de septiembre de 2008

- . Presidente: D. Julio Fuentes Losa
- . Vicepresidente: D^a. M^a. Carmen Pérez-Llantada Rueda

- . Secretario: D. Miguel Ángel Herrero Llanos
- . Vocal: D. Andrés López de la Llave Rodríguez
- . Vocal: D^a. Montserrat Conde Pastor
- . Vocal: D. Gabriela Elba Topa Cantisano

Han colaborado con los Tribunales en la supervisión de los exámenes los siguientes profesores-tutores:

- . D^a. Carmen Casbas González
- . D^a. Ana Isabel Corral Gómez
- . D. Gregorio Entrena Lobo
- . D. Javier de Diego Cañamares
- . D. Francisco Félez Clavero
- . D. José Mario Ferreiro Iberní
- . D^a. M^a. Carmen Galindo Ortiz de Landázuri
- . D^a. Ángela Hernández González
- . D^a. Consolación Hernanz Pérez
- . D. Javier Ibáñez Meneses
- . D^a. Teresa Litago Díez
- . D^a. Isabel López Gómez
- . D. Eduardo López Quintanilla
- . D^a. Concepción Monge Crespo
- . D. Vicente D'Ocon Palud
- . D. Manuel Palacios Latasa
- . D. José M^a. Pellitero González
- . D. Juan Salamé Sala
- . D. Juan Andrés Sáenz de la Torre
- . D. Alberto Sánchez Ruiz
- . D. Antonio Sipán Compañé
- . D. José Luis Soler Nages
- . D^a. Ana Pilar Torres Berdejo



Alumnos accediendo al aula de exámenes

7.5.2.- EXÁMENES REALIZADOS

FEBRERO

Primera semana.....2.399
 Segunda semana2.891

JUNIO

Primera semana2.092
 Segunda semana3.216

SEPTIEMBRE 2.961

7.6.- ENSEÑANZAS NO REGLADAS

De la amplia oferta que la UNED realiza en este ámbito, en el Centro de Calatayud han realizado Cursos de Aula Abierta y de Formación del Profesorado 81 alumnos.

- VIDEOCONFERENCIAS..... 8
 - . Curso de Diabetes (2 sesiones)
D^a. Coral Calvo Bruzos
 - . Programa Mentoría
D^a. M^a. Fe Sánchez García
 - . Jornada sobre Autonomía Personal
D^a. Ana Rosa Martín Minguijón
 - . Reunión de Tutores de Matemát. Fundamentales
D. Antonio Costa González
 - . Jornadas sobre violencia de género
Escuela de Práctica Jurídica
 - . Jornadas del Enfermo ante la muerte
Escuela de Práctica Jurídica
 - . Jornadas "La UNED ante el EEES"
Escuela de Práctica Jurídica

7.7.- PRÁCTICAS REALIZADAS EN LOS LABORATORIOS

1) En el Laboratorio de Física.....119 alumnos

Dirigidas por el Profesor D. Ricardo López

- Facultad de Ciencias
 - . Física General52
 - Ing. Técnica Superior de Ing. Industriales
 - . Física I y II1
 - Ing. Téc. Industrial (Mecánica, Electrónica y Electr.)
 - . Física I y II34

Dirigidas por el Prof. D. Fernando Blesa

- Ing. Técnica Industrial (Mecánica)
 - . Mecánica16
 - Ciencias Ambientales
 - . Bases Físicas del Medio Ambiente.....11
 - . Ampliación de Física.....6

2) En el Lab. de Electrónica..... 28 alumnos

Dirigidas por el Prof. de la Sede Central

D. Ángel Santamaría Martín

. Teoría de Circuitos16

. Componentes y Circuitos Electrónicos.....12

3) En la Facultad de Psicología: Se han realizado prácticas en las siguientes asignaturas:

D^a. Isabel López

. Psicología de la Memoria

. Fundamentos Biológicos de la Conducta

D. José Uriel Miñana

. Competencias profesionales en Psicología

Clínica y Psicología Evolutiva

D. Vicente D'Ocon Palud

. Perspectivas y vías de actuación en

Psicología del Trabajo y las Organizaciones

4) En el Lab. de Química.....83 alumnos

Dirigidas por los Prof. D. Luis Sanmiguel y

D^a. Laura Carrasquer

- Facultad de Ciencias

. Téc. Experimentales de Química.....29

Dirigidas por el Prof. D. Luis Sanmiguel

- Facultad de Ciencias

. Anál. Químico Cualitativo y Cuant.5

. Química General (Físicas)6



Lab. de Química

Dirigidas por la Prof. D^a. Yolanda Lapeña
 - Facultad de Ciencias
 . Química Orgánica II.....4
 . Síntesis Inorgánica1
 . Técnicas Instrumentales en Química2

Dirigidas por la Prof. D^a. Teresa Litago
 - Facultad de Ciencias e Ingeniería
 . Principios de Química1
 . Fund. Químicos de la Ingeniería.....2
 . Bases Quím. del Medio Ambiente.....13
 . Bases de la Ingeniería Ambiental8
 - Ing. Téc. Ind. de Mecánica y Electrónica
 . Química Aplicada a la Ingeniería.....11

5) En el Laboratorio de Ciencias Ambientales88 alumnos

Dirigidas por la Prof. D^a. Consuelo Calavia
 . Biología24



Lab. de Ambientales

. Diversidad Animal y Vegetal6
 . Microbiología Ambiental2

Dirigidas por el Prof. D. Fernando Blesa
 . El Medio Físico.....31

Dirigidas por la Prof. D^a. Laura Carrasquer
 . Ecología25



Aula de Informática I

6) En el Aula de Informática II 276 alumnos

Dirigidas por la Prof. D^a. Carmen Calvo
 - Ing. Téc. Ind. (Mecánica, Electrónica y Electricidad)
 . Fundamentos de Informática.....39

Dirigidas por los Profesores de la Sede Central
 D. Alberto Ruiz Cristina
 - E. T. S. de Ingeniería Informática
 . Procesadores del Lenguaje1
 D. José Luis Delgado Leal
 - Ingeniería Técnica Informática Gestión
 . Sistemas de Gestión de Bases de Datos...10

D. Segundo Barroso Herrero	
- E.T.S. de Ingenieros Industriales	
. Fund. Ciencias de los Materiales.....	2
D. José Ramón Gil Bercero	
- Ingeniería Técnica Industrial Mecánica	
. Fund. Ciencias de los Materiales.....	21
Dirigidas por el Prof. D. Florencio Hermosa	
- E. T. Superior de Ingenieros Industriales	
. Fundamentos de Informática.....	2
- Ing. Téc. Informática (Sistemas y Gestión)	
. Programación I	49
. Programación II	59
. Programación III	25
Dirigidas por D. Sebastián Gómez	
- Turismo	
. Informática	18
Dirigidas por el Prof. D. Daniel de Leiva	
- Ciencias Ambientales	
. Sist. de Información Geográfica.....	19
Dirigidas por el Prof. D. Miguel A. Júlvez	
- Ing. Técnica Informática de Sistemas	
. Lenguajes de Programación.....	15
Dirigidas por el Prof. D. Fernando Blesa	
- Ingeniería Técnica Industrial Mecánica	
. Mecánica.....	16
6) Han realizado prácticas en la Sede Central....	3
- Ingeniería Informática Superior	
. Sistemas Informáticos III	3

7.8.- PRÁCTICUM

ALUMNOS QUE HAN REALIZADO EL "PRACTICUM" POR FACULTADES:

. Educación Social	18
. Psicopedagogía	7
. Pedagogía	2
. Psicología	55
. Turismo	4
. Trabajo Social	7
. Derecho	1

INSTITUCIONES Y EMPRESAS CON LAS QUE MANTIENE CONVENIO PARA LA REALIZACIÓN DE PRACTICUM

. AAPIPNA (Asociación Aragonesa para la Investigación Psíquica del Niño y el Adolescente)
. AECC (Asociación Española contra el Cáncer)
. Agrupación de personas sordas de Zaragoza y Aragón (ASZA)
. ALLBECON SPAIN ETT SLU
. Aldeas Infantiles SOS Zaragoza
. Asociación de Acogimiento Familiares de Aragón (ADAFA)
. Asociación Aragonesa de Psicopedagogía
. Asociación Autismo de Aragón
. Asociación Fondo Natural
. Asociación "Mancala" para la Inserción Social y Laboral. Caritas Diocesana de Zaragoza
. Asociación "UTRILLO"
. Asociación de Minusválidos Bilbiblis (AMIBIL)
. Asociación de Padres de Familia Separados

- . Asociación de Desarrollo Comunitario (ADCARA)
- . Asociación para la Promoción e Inserción Profesional (A.P.I.P.)
- . Asociación Punto de Encuentro Familiar (APEFA)
- . Asociación de Traumatismo Encéfalo Craneal y daño Cerebral de Aragón (ATECEA)
- . ASPACE (Asociación Paráliticos cerebrales)
- . ASPANOA (Asociación de Padres de Niños Oncológicos de Aragón)
- . ATADES
- . A.T.E. Recursos Humanos S.L.
- . ATTEMPORA E.T.T.S.L.
- . Ayuntamiento de Ateca
- . Ayuntamiento de Calatayud
- . Ayuntamiento de Leciñena
- . CEIP "Las Fuentes"
- . Centro de Dermatología y Psicología del Dr. Marrón y la Dra. Tomás Aragonés
- . Centro Específico de F. P. "Arsenio Jimeno"
- . Centro Infantil Gusantina
- . Centro Municipal de Atención y Prevención de Adicciones. Ayuntamiento de Zaragoza
- . Centro de Solidaridad de Zaragoza
- . CEPYME INFORIENTA
- . CODEF (Centro Obrero de Formación)
- . Colegio Adventista Rigel
- . Colegio "El Pilar-Maristas"
- . Colegio Compañía de María de Zaragoza
- . Colegio "Cristo Rey"
- . Colegio de Santa Ana de Zaragoza
- . Colegio Padre Enrique de Ossó
- . Colegio Pompiliano
- . Colegio Romareda de los Padres Agustinos
- . Colegio Salesiano "Laviaga-Castillo"
- . Colegio Santa Magdalena Sofía
- . Consulta "M^a. José Coll Tellechea"
- . Consulta Psicología "D^a. Paz Navarro Centelles"
- . E.O.E.P. de Alcañiz
- . E.O.E.P. Equipo de Motóricos
- . Equipo de Orientación Educ. y Psicopedagógico Específico de Deficiencia Motora
- . Escuela Infantil Mafalda
- . Facultad de Medicina de Zaragoza
- . FAPAR "Juan de Lanuza"
- . Federación de Asociaciones de Padres y Madres de Alumnos de Aragón
- . FEAPS Aragón (Asociación Aragonesa para Personas con Discapacidad Intelectual)
- . Fundación ADUNARE
- . Fundación par la Atención Integral del Menor
- . Fundación Canfranc
- . Fundación "Federico Ozanam"
- . Fundación "El Tranvía"
- . Fundación Ramon Rey Ardid
- . Fundosa Social Consulting
- . THINKING PEOPLE S.L.
- . Gabinete Psicológico "Javier Merino Sáenz"
- . I.E.S. "Benjamín Jarnes"
- . I.E.S. "Emilio Jimeno" Calatayud
- . I.E.S. María Moliner
- . I.E.S. Río Gállego
- . Instituto de Psicología y Asesores I.P.A.
- . Instituto Psicopedagógico de Desarrollo Integral
- . Lexia Consultores S.L.
- . Jardín de Infancia "Patinete"
- . KAIROS S. COOP. I.S
- . Ministerio de Justicia a través del Instituto de Medicina Legal de Aragón
- . Monasterio de Piedra
- . Residencia y Centro de Día "Las Fuentes"
- . UNICEF (Zaragoza)



Sala de Lectura

La Biblioteca del Centro de la UNED de Calatayud es, por su carácter universitario, apoyo fundamental en la docencia, estando al servicio de su personal docente y alumnado. Al mismo tiempo, sirve de apoyo público a las necesidades culturales de Calatayud y su comarca facilitando así uno de los principales objetivos de la UNED: promover el progreso cultural en su entorno.

Ofrece los siguientes servicios a los usuarios:

- . Información bibliográfica
- . 2 Salas con 111 puestos de lectura

- . Préstamo
- . Préstamo interbibliotecario
- . Mediateca

8.1.- FONDO BIBLIOGRÁFICO

. Número total de obras.....	15.340
. Publicaciones periódicas.....	208
. Nuevas adquisiciones de libros.....	584
. Préstamo domiciliarios	3.483
. N°. de peticiones de préstamo interbibliotecario.....	48



Mediateca

8.2.- MEDIATECA

La mediateca dispone de:

- . 3 cabinas de visionado de vídeo
- . 3 cabinas de audio

La colección de la Mediateca está formada por 556 registros sonoros, 384 CD-Roms y 762 vídeos y DVD's

8.3.- CONEXIÓN A LA BIBLIOTECA CENTRAL

El Plan Estratégico de la UNED propone en su punto 3.7.3 la conexión informática de todas la bibliotecas de los Centros Asociados de la UNED, con la finalidad de llegar a tener un catálogo colectivo único. Siguiendo este Plan, el pasado curso continuamos con el proceso de migración al programa UNICORN y se implantó la segunda fase correspondiente al módulo de circulación (préstamo) que contribuye a la mejora de los servicios bibliotecarios.



El Centro de Orientación, Información y Empleo de Calatayud, (C.O.I.E.), se creó en el curso 2000-2001 bajo la coordinación de D^ª. M^ª. Teresa Martínez Jiménez. Se encuentra en la primera planta del Centro y atiende personalmente a los alumnos en horario de 18,30 a 20,30 horas martes y jueves y de 11,30 a 13,30 h. los miércoles.

9.1.- SERVICIOS:

- . Información
- . Orientación
- . Acceso al empleo
 - Difusión de la oferta de empleo público y privado para universitarios de España.
 - Direcciones útiles de organismos relacionados con el empleo y directorio de empresas.
 - Información y orientación en técnicas de búsqueda de empleo: elaboración de la agenda de búsqueda, del curriculum vitae, de una carta de presentación y autocandidatura, preparación para la entrevista de selección.
 - Mantenimiento de una base de datos de currículos de titulados de la UNED interesados en la búsqueda de empleo. El C.O.I.E. facilita a las empresas que a él se dirigen con ofertas de

trabajo los currículos de los titulados inscritos en la base de datos de este Centro que mejor se ajusten a los perfiles solicitados.

9.2.- PLAN DE ACOGIDA

El Centro de la UNED de Calatayud, bajo la coordinación del COIE, ha puesto en marcha en este curso el Plan de Acogida que con carácter institucional ha diseñado el Vicerrectorado de Calidad e Innovación Docente de la UNED, realizando diversas acciones y agrupándolas en las fases siguientes:

FASE I. INFORMACIÓN PARA ESTUDIANTES POTENCIALES

- . Edición de folletos informativos
- . Actualización de la página web del Centro
- . Participación en programas de radio
- . Jornadas de orientación profesional dirigidas a Institutos de Calatayud y Comarca

FASEII. ORIENTACIÓN DURANTE EL PROCESO DE MATRÍCULA

- . Creación de puntos de información en Secretaría, Biblioteca y Librería
- . Sesiones de orientación personalizada a través del C.O.I.E.

FASE III. INFORMACIÓN Y FORMACIÓN DE NUEVOS ESTUDIANTES

INFORMACIÓN

- . Realización de Jornadas de Bienvenida, que se celebraron los siguientes días:
 - Área de Educación y Psicología: 1 de octubre
 - Área de CC. Jurídicas Sociales: 2 de octubre
 - Área de Ciencias: 3 de octubre
 - Área de Humanidades: 4 de octubre
 - Curso de Acceso para Mayores de 25 Años 4 de octubre
- . Sesiones de orientación personalizada por parte de la Coordinadora del C.O.I.E.

FORMACIÓN



- . Curso de Técnicas de Estudio en Calatayud, celebrado los días 23 y 24 de noviembre y dirigido por D.ª. Azucena Calvo Sanz

- . "Curso Cero" de "Introducción a la Estadística para Ciencias Sociales", celebrado los días 13, 15, 27 y 29 de noviembre de 2007
Impartido por los Profesores Tutores del Centro D. Ramón Giral Conte, *Prof. Tutor del Centro* y D. Juan Antonio Magallares Olivar
- . Prácticas Profesionales, a través de convenios formalizados por el C.O.I.E. y firmados por el Centro y las instituciones y/o empresas para alumnos de 2º. Ciclo de carrera.

Durante este curso han realizado las prácticas los siguientes alumnos:

- DIVISIÓN DE PSICOLOGÍA Y EDUCACIÓN..... 15
- . EULEN S.A.....1 alumno
- . FASTER IBÉRICA ETT1 alumno
- . ALLBECON SPAIN ETT S.L.U.1 alumno
- . ATEMPORA ETT1 alumno
- . MANPOWER ETT9 alumnos
- . Gabinete Psicológico "Javier Merino" ...1 alumno
- . Gabinete Profesional "Ricardo Fueyo" ...1 alumno

9.3.- OTRAS ACTIVIDADES

9.3.1.- PLAN DE ACOGIDA EN CENTROS PENITENCIARIOS

El 9 de octubre de 2007, el COIE de Calatayud organizó un Seminario de Orientación y Técnicas de Estudio para los estudiantes internos en el Centro Penitenciario de Zuera.

9.3.2.- PLAN DE ORIENTACIÓN TUTORIAL

- . Las profesoras M^a. Teresa Martínez Giménez y Concepción Monge Crespo han realizado el Curso sobre Sistema de Orientación Tutorial organizado este año con carácter piloto por el COIE de la UNED, para formar tutores-mentores.
- . Dentro del mismo programa, los estudiantes Antonio Reloba y Ana Pallarés han realizado un curso similar para compañeros-mentores, con el ejercicio de la mentoría para cinco estudiantes del Curso de Acceso y otros cinco de Educación Social respectivamente.

9.3.3.- JORNADAS DE TALAVERA

M^a. Teresa Martínez participó presentando una ponencia en las Jornadas sobre Acciones de Acogida y Orientación en Centros Asociados de la UNED organizadas por el Vicerrectorado de Calidad e Innovación Docente y el IUED los días 12 y 13 de julio en el Centro Asociado de Talavera.



10.1.- ACTIVIDADES ORGANIZADAS POR EL CENTRO**10.1.1.- CONCIERTOS****“Concierto de órgano”**

Organista:

Santiago Beltrán Monforte

Iglesia de San Juan el Real

5 de abril de 2008

**10.1.2.- CURSOS DE EXTENSIÓN UNIVERSITARIA****“II JORNADA ARAGONESA DE MEDIACIÓN PENAL”***En colaboración con la Asociación ¿Hablamos?*

19 de octubre de 2007

Participantes:

- . D. Julián Carlos Ríos Martín
Prof. de Dcho. Penal de la Universidad Pontificia de Comillas
- . D. José Luis Segovia Bernabé
Jurista-criminólogo
- . D^a. M^a. Dolores Serrano Tárraga
Profesora de Derecho Penal de la UNED
- . D. Ramón Sáez Valcárcel
Magistrado de lo Penal
- . D. Pascual Ortuño
Magistrado de lo Civil
- . D^a. Amaya Olivas Díaz
Jueza del Juzgado nº. 2 de Calatayud

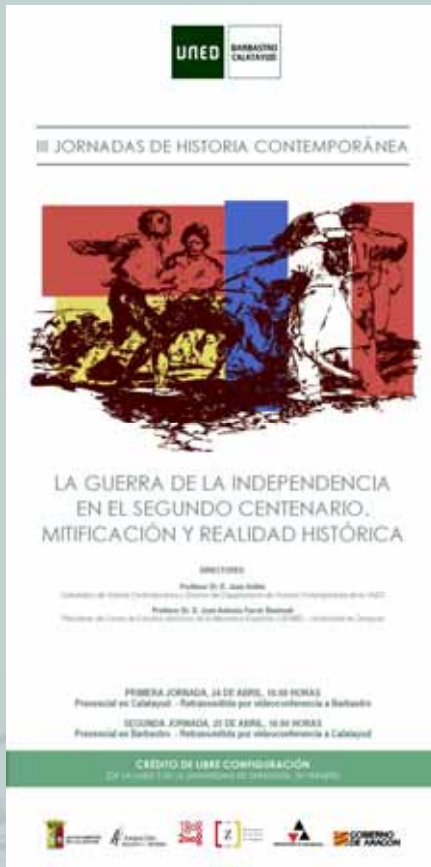

"LA GUERRA DE LA INDEPENDENCIA EN EL SEGUNDO CENTENARIO.

Mitificación y realidad histórica"

Calatayud y Barbastro, 24 y 25 de abril de 2008

Directores:

- . Profesor Dr. D. Juan Avilés
Catedrático de Historia Contemporánea y Director del Departamento de Historia Contemporánea de la UNED
- . Profesor Dr. D. José Antonio Ferrer Benimeli
*Presidente del Centro de Estudios Históricos de la Masonería Española (CEHME).
Universidad de Zaragoza*

Coordinadores:

- . Dr. D. Juan José Morales Ruiz
Profesor Tutor del Centro Asociado de la UNED en Calatayud
- . D. Juan Carlos Ferré Castán
Profesor Tutor del Centro Asociado de la UNED en Barbastro

Participantes:

- . D. Ángel Rodolfo Merino Martínez
Profesor de Historia del IES "Emilio Jimeno" de Calatayud
- . Dr. D. José Antonio Armillas
Prof. de la Universidad de Zaragoza y Comisario del Bicentenario de los Sitios de Zaragoza
- . D. José Antonio Ferrer Benimeli
*Presidente del Centro de Estudios Históricos de la Masonería Española (CEHME)
Universidad de Zaragoza*
- . D. Emilio de Diego
*Catedrático de la Universidad Complutense de Madrid
Miembro de la Real Academia de la Historia*
- . Dr. D. Juan Avilés
Catedrático de la UNED. Director del Dpto. de Hª. Contemporánea de la Facultad de Geografía e Historia de la UNED
- . D. Juan José Morales Ruiz
Profesor Tutor de Calatayud
- . Dra. Dª. Ángeles Lario
Profesora del Dpto. de Historia Contemporánea de la Facultad de Geografía e Historia de la UNED
- . Dr. D. Isidro Sepúlveda
*Director del Instituto Universitario General Gutiérrez Mellado
Profesor del Dpto. de Historia Contemporánea de la Facultad de Geografía e Historia de la UNED*



“LA PROTECCIÓN DEL CONSUMIDOR”

9 de mayo de 2008

Director:

. D. Carlos Lasarte Álvarez
Catedrático de Derecho Civil y Director del Dpto. de Dcho. Civil de la UNED

Coordinadora:

. D^a. M^a. Fernanda Moretón Sanz
Profesora Asociada de Dcho. Civil de la UNED

Ponentes:

. D. Carlos Lasarte Álvarez
Catedrático de Derecho Civil de la UNED y Director del Dpto. de Derecho Civil de la UNED

. D. Ignacio Gallego Domínguez
Catedrático de Derecho Civil de la Universidad de Córdoba

. D^a. M^a. Fernanda Moretón Sanz
Profesora Asociada de Derecho Civil de la UNED

. D^a. Sofía de Salas Murillo
Profesora Titular de Derecho Civil de la Universidad de Zaragoza

. D. Pablo Martínez Royo
Presidente de la Junta Arbitral de Consumo de Aragón



“COACHING”

Una nueva herramienta para la gestión de recursos humanos.
Taller teórico-práctico
16 y 17 de septiembre de 2008

Dirigido por:

D^a. Gabriela Topa Cantisano
Profesora del Dpto. de Psicología Social y de las Organizaciones de la UNED

Coordinado por:

D^a. M^a. Teresa Martínez Giménez
Profesora Tutora de la UNED de Calatayud

Ponentes:

. Dra. D^a. Ana Moreno Romero
Profesora Asociada. ETSII. UPM
. Dra. D^a. Gabriela Topa Cantisano
Profesora de la UNED
. Dr. D. Juan Antonio Moriano León
Profesor de la UNED

10.1.3.- CURSOS



“PSICOTERAPIA DEL ALMA A TRAVÉS DE LOS CHAKRAS”
Una aproximación científica
22 y 23 de noviembre de 2007
Impartido por: D. Vicente Díaz
Catedrático de Universidad



“EL MANEJO DEL ESTRÉS Y LA ANSIEDAD: Mecanismos y estrategias para su control”
Organizado por la Delegación de Alumnos
13 de diciembre de 2007
Impartido por:

- D^a. Carmen Casbas González
Profesora de Psicología de la UNED de Calatayud
- D^a. M^a. Luz Lapuente Causapé
Psicóloga de Integra Aragón
- D^a. M^a. Carmen Maluenda Navarro
Licenciada en Psicología y Psicoterapeuta

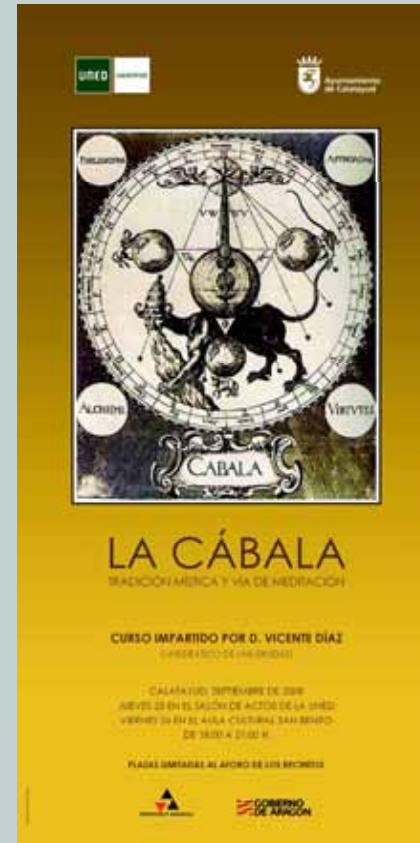

“LA CÁBALA”
Tradición mística y vía de meditación
25 y 26 de septiembre de 2008
Impartido por D. Vicente Díaz
Catedrático de Universidad



10.1.4.- SEMINARIOS

“MINAS Y ESCLAVOS EN LA PENÍNSULA IBÉRICA Y EL MAGREB EN LA EDAD MEDIA”

Del 18 al 20 de junio de 2008

Coordinadoras:

- . D^a. Ana Echevarría Arsuaga
Profesora de Historia Medieval de la UNED
- . D^a. Cristina de la Puente
Investigadora del Instituto de Lenguas y Cultura del Mediterráneo del CSIC

Ponentes:

- . D. William D. Phillip, *Universidad de Minnesota, EEUU*
- . D^a. Cristina de la Puente, *CSIC, Madrid*
- . D. Juan A. Souto, *Universidad Complutense, Madrid*
- . D^a. Ana Echevarría, *UNED, Madrid*
- . D^a. Margarita Fernández Mier, *Universidad de León*
- . D. François Soyer, *The Leverhulme Trust, Gran Bretaña*
- . D. Roser Salicrú, *CSIC, Barcelona*
- . D^a. Isabel Boyano, *CSIC, Madrid*
- . D^a. Marta García Novo, *CSIC, Madrid*
- . D. Juan Souto, *Universidad Complutense de Madrid*
- . D. Mohamed Meouak, *Universidad de Cádiz*
- . D^a. Helena de Felipe, *Universidad de Alcalá de Henares*
- . D. Virgilio Martínez Enamorado, *EEA Granada, CSIC*
- . D^a. Patrice Cressier, *CNRS*
- . D^a. Delfina Serrano, *CSIC, Madrid*
- . D. Eduardo Manzano, *CSIC*
- . D. José Luis Cortés PERRUCA, *Comarca Comunidad de Calatayud*

10.1.5.- OTROS



LA SONRISA DE MINERVA. UNA EXPERIENCIA DE DIVULGACIÓN CIENTÍFICA PARA JÓVENES Dentro del proyecto "Ciencia en la Ciudad"

En colaboración con el Ayuntamiento de Calatayud

22 y 30 de noviembre de 2007

Impartido por:

- D^a. Carmen Carreras Béjar
Profesora de Óptica de la Facultad de Ciencias Físicas de la UNED
- D. Manuel Yuste Llandrés
Profesor de Óptica y Física Molecular de la Facultad de Ciencias Físicas de la UNED
- D^a. Davinia Blasco Jiménez y
- D^a. Vanesa Calvino Casilda
Profesoras del Dpto. de Química Inorgánica y Química Técnica de la UNED
- D. Francisco José Plou Gasca
Miembro del CSIC



TALLER "INTRODUCCIÓN A LA ASTRONOMÍA" Y "OBSERVACIÓN ASTRONÓMICA"

10 de abril de 2008

A cargo de Ángel Biarge, M^a. Paz Serrano, Juan Castiella y Alberto Solanes, de la Agrupación Astronómica de Huesca.



IX TALLER DE FOTOGRAFÍA "La sombra de Ítaca" Itinerarios y destinos en la fotografía de viaje

10 de mayo de 2008

Dirigido por D. José Verón Gormaz

Ponentes:

- D. José Verón Gormaz*
- D. José Juan Verón Lassa*
- D. Manuel Micheto Ruiz de Morales*

10.1.6.- MUESTRAS ARTÍSTICAS (Directora de las Salas de Exposiciones: D^a. M^a. Jesús Buil Salas)



MIGUEL GALANDA
"Zul de hura"

Exposición de pintura
Del 26 de octubre al
23 de noviembre de 2007



CARMELO REBULLIDA

Exposición de pintura
Del 15 mayo al
19 de junio de 2008



JAN VAN EDEN
"La batalla del pintor"

Exposición de pintura
Del 5 de diciembre de 2007
al 25 de enero de 2008



CABALLOS DE VAPOR
"Los primeros vehículos a motor. 1905-1965"

Exposición de fotografía
histórica
Del 22 de junio a
finales de agosto de 2008



DANIEL SAHÚN

Exposición de pintura
Del 12 de febrero al
10 de marzo de 2008



RAQUEL MUÑOZ
"Cuéntame la historia de mi vida
antes de que muera"

Exposición de fotografía
Del 12 de marzo al
15 de abril de 2008



EDUARDO LOZANO
"Paisajes urbanos"

Exposición de pintura
Del 4 de septiembre
al 16 de octubre de 2008

10.1.7.- IV CICLO DE CINE EN COLABORACIÓN CON EL CENTRO DE ESTUDIOS BILBILITANOS



“CAMINOS QUE SE BIFURCAN”

Dirigido por:

D. José Verón Gormaz

Con la colaboración de:

D. Manuel Micheto

“Matar un Ruiseñor”

Dirigida por Robert Mulligan

Presentada por Julio Fuentes

26 de septiembre de 2007

“El hombre tranquilo”

Dirigida por John Ford

Presentada por Eduardo Gómez

24 de octubre de 2007

“Johnny Guitart”

Dirigida por Nicholas Ray

Presentada por José Juan Verón

21 de noviembre de 2007

“Amanecer”. Dirigida por F.W. Murnau

Presentada por Alberto Sánchez Millán

. 12 de diciembre de 2007

“Ninotchka”. Dirigida por Ernts Lubistch

Presentada por Luis Alberto Cuenca

16 de enero de 2008

“El sur”. Dirigida por Victor Erice

Presentada por Manuel Micheto

. 20 de febrero de 2008

“Encadenados” . Dirigida Alfred Hitchcock

Presentada por José Antonio Pina

. 26 de marzo de 2008

“Perdición” . Dirigida por Billy Wilder

Presentada por María Angulo Egea

16 de abril de 2008

“Desayuno con diamantes”.

Dirigida por Blake Edwards

Presentada por Ana Lagunas Gimeno

14 de mayo de 2008

“Raíces profundas”. Dirigida por George Stevens

Presentada por José Verón Gormaz

11 de junio de 2008

10.2.- ACTIVIDADES ORGANIZADAS EN COLABORACIÓN CON OTRAS INSTITUCIONES

10.2.1.- PRESENTACIÓN DE LIBROS

“Epigramas incompletos”

Autor: José Verón Gormaz

Organizado por el Centro de Estudios Bilbilitanos

18 de diciembre de 2007

“Música popular y literatura oral” (CD-DVD)

Autores: José A. Urzay, José Ramón Olaya y

Soledad Alconchel

Organizado por la Comunidad de Calatayud

20 de diciembre de 2007

“Aquel Calatayud”

Autor: José Galindo Antón

Organizado por el Centro de Estudios Bilbilitanos

3 de abril de 2008

10.2.2.- CONFERENCIAS

La Comunidad de Calatayud en la Historia

Impartida por D. José Galindo Antón
Organizado por la Comunidad de Calatayud
17 de octubre de 2007

10.2.3.- CURSOS Y SEMINARIOS

Seminario "Aplicación del Nuevo Plan Contable"

Organizado por Caja Inmaculada
22 de noviembre de 2007

Curso "Cuidadores de Personas Mayores"

Organizado por los Servicios Sociales del
Ayuntamiento de Calatayud
Del 27 de noviembre al 13 de diciembre de 2007

Seminario "E-Factur@"

Organizado por Caja Inmaculada
6 de febrero de 2007

Taller de Memoria

Organizado por el Ayuntamiento de Calatayud
4, 11 y 25 de marzo y 1 y 8 de abril de 2008

Curso "Competencia básica y Evaluación de Diagnóstico"

Organizado por el Centro de Profesores y
Recursos
20 de mayo de 2008

Curso de reciclaje de Policías Locales

Organizado por el Ayuntamiento de Calatayud
12 de marzo, 16 de abril, 14 de mayo y 11 de
junio de 2008

Cursos de formación para trabajadores

Organizado por la M.A.Z.
Abril, mayo y junio de 2008

11.1.- PLAN DE CALIDAD

Para avanzar en la implantación de un Sistema de Gestión de Calidad en el Centro de la UNED de Calatayud, se han llevado a cabo las siguientes acciones:

Convenio UNED-DGA

El 11 de junio de 2008, el Rector de la UNED y la Consejera de Ciencia, Tecnología y Universidad del Gobierno de Aragón, firmaron un Convenio con los objetivos de:

- . Implantar un modelo de calidad de la European Foundation for Quality Management (EFQM) en los Centros de la UNED de Aragón.
- . Ofrecer un servicio de atención tutorial a los estudiantes aragoneses que garantice un adecuado nivel de calidad y sea accesible a todos con independencia de su lugar de residencia o de sus posibilidades de desplazamiento a los Centros.

Informe de autoevaluación

Los días 10 y 11 de abril de 2008 visitaron el Centro de la UNED de Calatayud dos expertos

en calidad de la docencia universitaria nombrados por la ANECA para completar el análisis del Informe de Autoevaluación realizado en Calatayud mediante diversas entrevistas a miembros de los distintos estamentos: profesores, estudiantes y personal del Centro.

Formación

- . Ana Lagunas, Secretaria del Centro y Luis Abián el Responsable de Informática están cursando un Master en Gestión de Calidad de Centros Universitarios, impartido por el Centro de la UNED de Tudela y el Vicerrectorado de Centros de la UNED, con el objetivo de implantar un modelo homogéneo de gestión de calidad según los parámetros EFQM, en todos los Centros de la UNED.
- . Joaquín Simón, informático, asistió el 16 de julio de 2008 a la Jornada de Formación para informadores de la UNED que se celebró en Tudela, elaborando un resumen de lo tratado que fue presentado por la Secretaria del Centro a todo el personal en una sesión formativa celebrada el 1 de septiembre de 2008.

El presupuesto para el año 2008, aprobado por la Junta Rectora en su reunión del 12 de marzo de 2008, asciende a un millón doscientos setenta y dos mil trescientos cincuenta y tres euros (1.333.485,40 €) distribuidos en los siguientes capítulos de gastos:

. Gastos de personal	658.342,50 €
. Gastos en bienes corrientes y servicios	269.700,00 €
. Gastos financieros	150,00 €
. Transferencias corrientes	391.000,00 €
. Inversiones reales	14.292,90 €
Total	1.333.485,40 €

La financiación de este presupuesto se realiza con las siguientes aportaciones:

. UNED	585.497,00 €
. Diputación de Zaragoza	468.866,12 €
. Diputación General de Aragón	150.602,28 €
. Ayuntamiento de Calatayud	95.000,00 €
. Caja de Ahorros de la Inmaculada	12.000,00 €
. Tasas y otros ingresos	21.500,00 €
Total	1.333.485,40 €

APORTACIONES

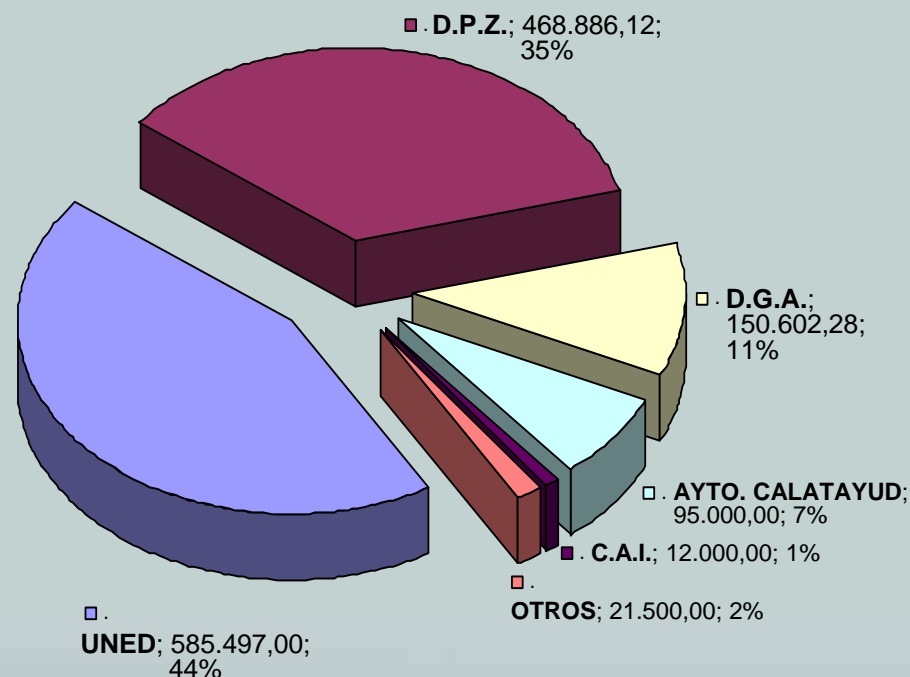



Caspe

El Acto Académico de Apertura del Curso 2007/2008 se celebró el día 13 de diciembre de 2007 en el Salón de Actos de la Casa de Cultura bajo la presidencia de la Alcaldesa de Caspe D^a. Teresa Francín. La lección Inaugural estuvo a cargo de D. Manuel Fraijó Nieto, Catedrático y Decano de la Facultad de Filosofía de la UNED, con el título: "Ética y religión: una relación conflictiva".

En el mismo Acto se entregaron Diplomas y la insignia de la UNED a los alumnos que terminaron sus estudios en la Extensión de Caspe.



ACTIVIDAD ACADÉMICA

Los días 2 y 4 de octubre se celebraron jornadas de Bienvenida para los nuevos estudiantes.

La Extensión de Caspe imparte las enseñanzas correspondientes a los primeros cursos de las Facultades de Derecho, Pedagogía, Psicología, Economía y Admon. y Dirección de Empresas, Educación Social, Psicopedagogía, además del Curso de Acceso para mayores de 25 años, tutorizándose las asignaturas en horario de 18:00 a 21:00 horas, según la siguiente distribución:

- . En la tarde de los martes: Psicología, Pedagogía, Educación Social y Psicopedagogía.
- . En la tarde de los jueves: Derecho, Economía y Administración y Dirección de Empresas.
- . El Curso de Acceso se tutoriza martes y jueves.

1.- PERSONAL DOCENTE

Coordinador:

D. Juan Andrés Sáenz de la Torre

PROFESORES TUTORES

ACCESO

- . D. Juan Francisco Sánchez López
- . D. Juan José Morales Ruiz
- . D^a. Marta Castelló Llop

DERECHO

- . D^a. M^a. Carmen Bel Poblador
- . D. Javier Cantero Ariztegui
- . D. Jesús Medrano Sánchez
- . D. Juan Andrés Sáenz de la Torre

ECONOMÍA Y A.D.E.

- . D^a. Carmen Aznar Sabanza
- . D. Fidel Gimeno Navarro
- . D. Pedro Royo Andreu
- . D. Antonio Cebrián Franco
- . D. Miguel Barreras Alconchel

PSICOLOGÍA

- . D^a. Ana Cristina Andreu Nicuesa
- . D^a. Isabel Borraz Lacruz
- . D. Julián Alegre Bayo

EDUCACIÓN

- . D. José Luis Soler Nages

Mediante la Plataforma Webct, se ha ofrecido apoyo a través de INTERNET a las tutorías de estas Facultades y del Curso de Acceso.



Aula de Caspe

2.- ESTUDIANTES

El número de alumnos matriculados asciende a 242, distribuidos en las siguientes carreras:

. Derecho	30
. Admon. y Dirección de Empresas	22
. Diplomado en Ciencias Empresariales	12
. Turismo	8
. Psicología	40
. Pedagogía	2
. Psicopedagogía	13
. Educación Social	24
. Historia	7
. Filología Hispánica	1
. Filología Inglesa	2

. Ciencias Políticas	3
. Sociología	2
. Filosofía	3
. Antropología Social y Cultural	4
. Trabajo Social	6
. Informática de Sistemas y de Gestión	8
. Informática Superior	1
. Ciencias Físicas	1
. Ciencias Matemáticas	1
. Ciencias Químicas	2
. Ciencias Ambientales	2
. E.T.S.I.I.	3
. Ing. Téc. Ind. Mecánica, Electrónica Industrial y Electricidad	10
. Curso de Acceso	33

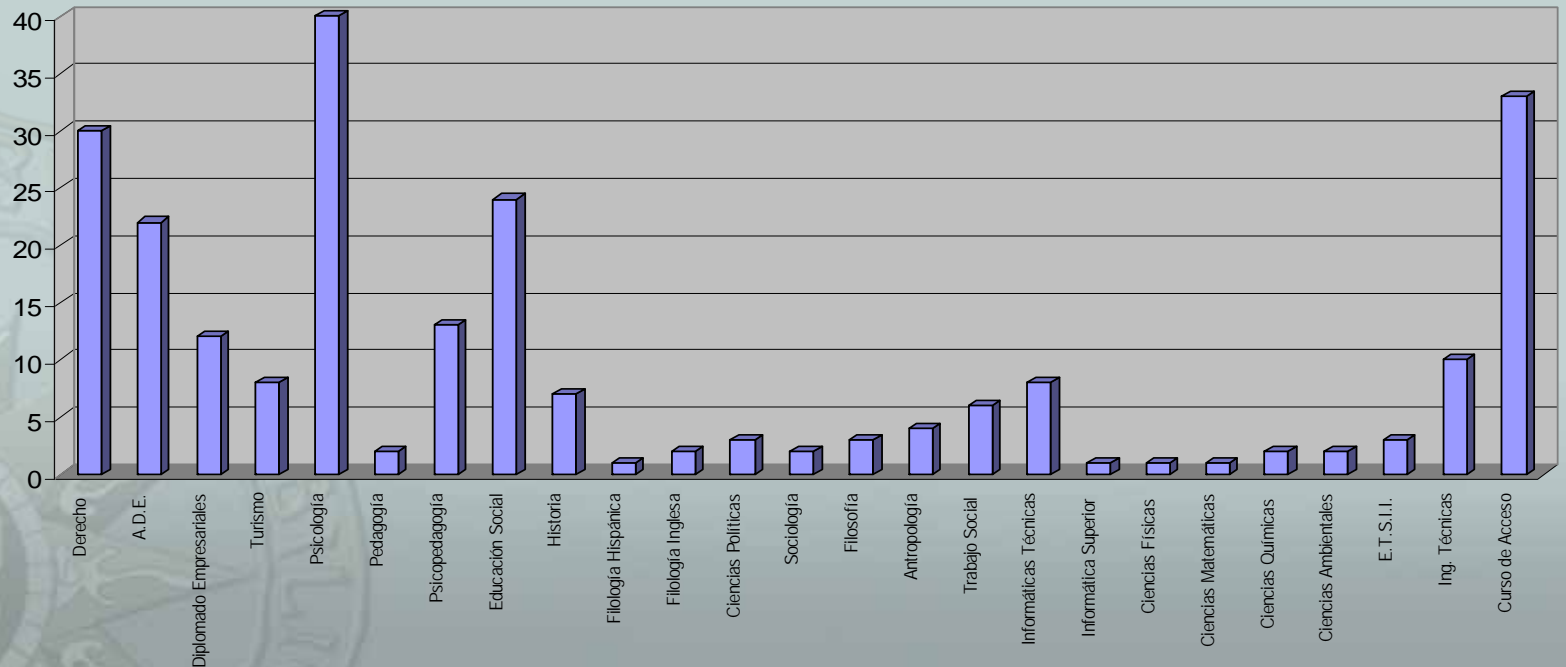

3.- PERSONAL ADMINISTRATIVO

Jefa de Secretaría:

. D^a. Mercedes Catalán Jordán

Auxiliar Administrativo:

. D^a. M^a. José Quintilla Broto, durante los meses de octubre y noviembre

Auxiliar de Biblioteca:

. D^a. M^a. Luz Garcés Piazuelo

4.- BIBLIOTECA

Sus fondos están formados por:

. Libros	3.677
. Vídeos	388
. Casetes	360
. CD's	49

Además de las colecciones de las emisiones radiofónicas y los vídeos de TV Educativa que actualmente ascienden a 273 vídeos.

6.- VIDEOCONFERENCIAS

Se han retransmitido 12 videoconferencias de las siguientes carreras:

. Facultad de Educación	9
. Derecho	2
. Ciencias Económicas y Empresariales	1

7.- FINANCIACIÓN

El presupuesto de la Extensión de Caspe para el año 2008, aprobado en la sesión ordinaria de la Junta Rectora del Patronato del 12 de marzo de 2008, asciende a ciento ocho mil novecientos cuarenta euros (108.940,00 €) distribuidos en los siguientes capítulos de gastos:

. Gastos de personal	46.600,00 €
. Gastos en bienes corrientes y servicios	8.000,00 €
. Gastos financieros	12,00 €
. Becas	53.305,00 €
. Inversiones reales	1.023,00 €
Total	108.940,00 €

La financiación de este presupuesto se realiza con las siguientes aportaciones:

. Diputación de Zaragoza	53.917,50 €
. Ayuntamiento de Caspe	53.917,50 €
. Tasas y otros ingresos	1.105,00 €
Total	108.940,00 €

