

UNED DE CALATAYUD

memoria

CURSO 06/07

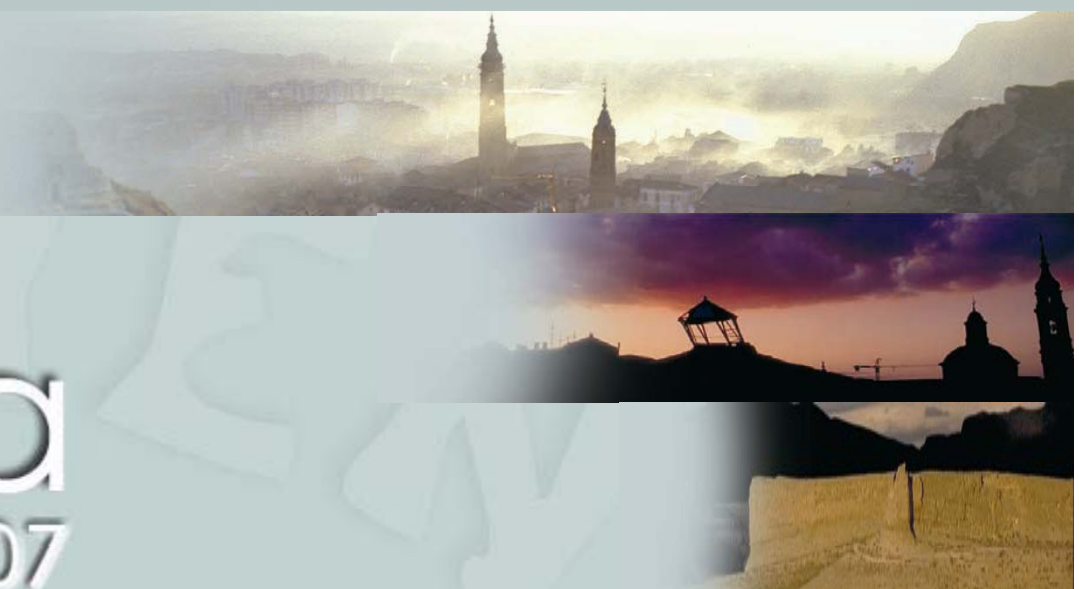

UNED UNED UNED UNED UNED UNED UNED UNED UNED UNED

- 1.- ACTO ACADÉMICO DE APERTURA DE CURSO
- 2.- JUNTA RECTORA
 - 2.1.- Miembros de la Junta Rectora
 - 2.2.- Reuniones celebradas
- 3.- ÓRGANOS DE GOBIERNO
 - 3.1.- Colegiados
 - 3.2.- Unipersonales
- 4.- PERSONAL DOCENTE
 - 4.1.- Relación de Profesores-Tutores por Facultades y Escuelas
 - 4.2.- Altas y Bajas. Excedencias
 - 4.3.- Representación de los Profesores-Tutores
 - 4.4.- Formación
- 5.- ESTUDIANTES DEL CURSO 2006/2007
 - 5.1.- Distribución por carreras
 - 5.2.- Procedencia geográfica de los alumnos
 - 5.3.- Distribución por edades y sexo
 - 5.4.- Becas de formación
- 6.- PERSONAL DE ADMON. Y SERVICIOS
 - 6.1.- Secretaría administrativa
 - 6.2.- Biblioteca
 - 6.3.- Gestión económica
 - 6.4.- Librería
 - 6.5.- Medios Técnicos
 - 6.6.- Mantenimiento
 - 6.7.- Programa de formación
- 7.- ACTIVIDADES ACADÉMICAS
 - 7.1.- Tutorías
 - 7.2.- Reuniones de trabajo realizadas en Calatayud con profesores de la Sede Central
 - 7.3.- Videoconferencias
 - 7.4.- Asistencia de Profesores-Tutores a seminarios convocados por la UNED
 - 7.5.- Pruebas Presenciales
 - 7.6.- Enseñanzas no regladas
 - 7.7.- Prácticas realizadas en los laboratorios
 - 7.8.- Prácticum
- 8.- BIBLIOTECA
 - 8.1.- Fondo bibliográfico
 - 8.2.- Mediateca
 - 8.3.- Conexión a la Biblioteca Central
- 9.- CENTRO DE ORIENTACIÓN, INFORMACIÓN Y EMPLEO (C.O.I.E.)
 - 9.1.- Servicios
 - 9.2.- Plan de acogida

- 10.- ACTIVIDADES DE EXTENSIÓN UNIVERSITARIA
 - 10.1.- Actividades organizadas por el Centro
 - 10.2.- Actividades organizadas en colaboración con otras instituciones

- 11.- PLAN DE CALIDAD
 - 11.1.- Comité de Autoevaluación
 - 11.2.- Informe de Autoevaluación

- 12.- FINANCIACIÓN

- 13.- EXTENSIÓN DE CASPE
 - 1.- Personal docente
 - 2.- Estudiantes
 - 3.- Personal Administrativo
 - 4.- Biblioteca
 - 5.- Centro de Orientación, Información y Empleo (C.O.I.E.)
 - 6.- Videoconferencias, convivencias y seminarios
 - 7.- Financiación

1.- Acto Académico de Apertura de Curso

memoria 06/07



Entrega de diplomas fin de carrera

El Acto Académico de Apertura de Curso se celebró el 7 de noviembre de 2006, a las 19,00h. en el Salón de Actos del Centro bajo la presidencia de D. Víctor Fairén Le Lay, Decano de la Facultad de Ciencias de la UNED.

La lección inaugural estuvo a cargo del Sr. D. José Francisco Álvarez Álvarez, con el título: "Ulises ante la Caja de Pandora: riesgos y razones".

Se hizo entrega de un Diploma e Insignia de la UNED a una representación de los alumnos que terminaron sus estudios.

INDICE

APERTURA
CURSO

JUNTA
RECTORA

ÓRGANOS
DE GOBIERNO

PERSONAL
DOCENTE

ESTUDIANTES

ADMN.
Y SERVICIOS

ACTIVIDAD
ACADÉMICA

BIBLIOTECA

C.O.I.E.

EXTENSIÓN
UNIVERSITARIA

PLAN DE CALIDAD

FINANCIACIÓN

EXTENSIÓN
DE CASPE

2.- Junta Rectora

memoria 06/07

2.1.- MIEMBROS DE LA JUNTA RECTORA

- . Ilmo. Sr. D. Juan A. Sánchez Quero
Presidente de la Junta Rectora
- . Excmo. Sr. D. Juan A. Gimeno Ullastres
Rector Magnífico de la UNED
- . Excmo. Sr. D. José Luis Prieto Arroyo
Vicerrector de Centros de la UNED
- . D^a. Ana María Marcos del Cano
Secretaria General de la UNED
- . Ilmo. Sr. D. Jesús Jiménez Sánchez
Director General de Enseñanza Superior de la Diputación General de Aragón
- . Ilmo. Sr. D. Enrique Rincón Barranco
Teniente de Alcalde del Ayuntamiento de Calatayud
- . Ilmo. Sr. D. José Antonio Sanmiguel Mateo
Diputado Provincial
- . Sr. D. Pedro Camarero Gallardo
Jefe de la Obra Social de la Caja Inmaculada
- . Sr. D. José Doblás Ríos
Representante de los Profesores-Tutores
- . Sra. D^a. Pilar Lagunas Gracia
Representante de Estudiantes
- . Sra. D^a. Susana Erruz Blancas
Representante del P.A.S.

. Ilmo. Sr. D. Julio Fuentes Losa
Director del Centro

. *Secretaria de la Junta Rectora:*
Sra. D^a. Ana Lagunas Gimeno

2.2.- REUNIONES CELEBRADAS

13 DE DICIEMBRE DE 2006.
Principales acuerdos

- . Concesión de las becas de docencia a los profesores-tutores y propuesta de renovación de la "venia docendi" para el curso 2006-2007.
- . Aprobación del Presupuesto del ejercicio económico de 2007, para el Centro de Calatayud y la Extensión de Caspe.

8 DE MARZO DE 2007.
Principales acuerdos

- . Aprobación de la liquidación de Presupuesto del ejercicio económico de 2006, para el Centro de Calatayud y la Extensión de Caspe.



3.- Órganos de Gobierno

3.1.- COLEGIADOS

3.1.1.- CLAUSTRO

Ha estado formado por las personas siguientes:

- Por el estamento de profesores tutores
 - . D. Fernando Blesa Lafuente
 - . D. José Miguel Clemente Palomares
 - . D. José Doblaz y Ríos
 - . D. Félix Domínguez Barrero
 - . D. José Mario Ferreiro Iberní
 - . D^a. M^a. Carmen Galindo Ortiz de Landázuri
 - . D^a. M^a. Pilar Galindo Ortiz de Landázuri
 - . D^a. M^a. Angeles Lázaro Francia
 - . D. Francisco Javier Lucea García
 - . D. Ángel Maqueda López
 - . D^a. M^a. Teresa Martínez Giménez
 - . D^a. Montserrat Navarrete Lorenzo
 - . D. Manuel Pedro Palacios Latasa
 - . D. Francisco Palacios Romeo
 - . D. José María Pellitero González
 - . D. Alberto Sánchez Ruiz
 - . D. Antonio Sipán Compañé
 - . D. Juan Andrés Sáenz de la Torre
(*Extensión de Caspe*)
 - . D. José Luis Soler Nages
(*Extensión de Caspe*)

- Por el estamento de Personal de Administración y Servicios:
 - . D^a. Adelaida Gozávez Escobar
 - . D^a. Susana Erruz Blancas

PRESIDENTE

- . D. Julio Fuentes Losa

VICEPRESIDENTES DEL CLAUSTRO

- . D^a. M^a. Carmen Galindo Ortiz de Landázuri
- . D^a. M^a. Teresa Martínez Giménez

SECRETARIA

- . D^a. Ana Lagunas Gimeno

COMISIÓN DE RÉGIMEN DOCENTE

- . D^a. Adelaida Gozávez Escobar
- . D^a. Montserrat Navarrete Lorenzo
- . D. José Luis Soler Nages
- . D. José Miguel Clemente Palomares

COMISIÓN DE RÉGIMEN DISCIPLINARIO

- . D. José Mario Ferreiro Iberní
- . D. Manuel Pedro Palacios Latasa
- . D. José María Pellitero González
- . D^a. Susana Erruz Blancas

3.1.2.- CONSEJO DE DIRECCIÓN

Está formado por los siguientes miembros:

. *Presidente*

D. Julio Fuentes Losa

. *Jefe de Estudios*

D^a. M^a. Teresa Martínez Giménez

. *Coordinadores de División*

D^a. M^a. Carmen Galindo Ortiz de Landázuri

D^a. M^a. Angeles Lázaro Francia

D. Francisco Javier Lucea García

D. Manuel Pedro Palacios Latasa

D. Antonio Sipán Compañé

. *Coordinador de la Extensión de Caspe*

D. Juan Andrés Sáenz de la Torre

. *Representante de profesores-tutores*

D. José Doblas y Ríos

. *Representante de Estudiantes*

D^a. Pilar Lagunas Gracia

. *Representante del P.A.S.*

D. Susana Erruz Blancas

D. Enrique Lafuente Arregui

(desde Consejo de Dirección de 2-2-07)

. *Secretaria*

D^a. Ana Lagunas Gimeno

REUNIONES CELEBRADAS

. 4 de diciembre de 2006

. 22 de febrero de 2007

. 3 de julio de 2007

3.2- UNIPERSONALES

. *Director*

D. Julio Fuentes Losa

. *Jefe de Estudios*

D^a. M^a. Teresa Martínez Giménez

. *Coordinadores de División*

D. Javier Lucea García

. *Curso de Acceso*

D. Manuel Pedro Palacios Latasa

. *Ciencias e Ingeniería*

D. Antonio Sipán Compañé

. *Psicología y Educación*

D^a. M^a. Carmen Galindo Ortiz de Landázuri

. *Humanidades*

D^a. M^a. Angeles Lázaro Francia

. *Ciencias Jurídicas y Sociales*

. *Coordinador de Tutorías Telemáticas*

D. José Doblas y Ríos

. *Secretaria*

D^a. Ana Lagunas Gimeno



4.- Personal Docente

4.1.- RELACIÓN DE PROFESORES-TUTORES POR FACULTADES Y ESCUELAS

DERECHO

D. Fernando Agustín Bonaga
D. Fidel Cadena Serrano
D. Gregorio Entrena Lobo
D. José Mario Ferreiro Iberní
D^a. Ana García Labaila
D. David García Latorre
D^a. Blanca Izuel Gastón
D^a. Ana Lagunas Gimeno
D. Enrique Lozano Corbi
D. Luis Nivelá Sáinz
D^a. Amaya Olivas Díaz

GEOGRAFÍA E HISTORIA

D^a. M^a. Carmen Galindo Ortiz de Landázuri
D^a. M^a. Pilar Galindo Ortiz de Landázuri
D. José Miguel López Villalba
D. Juan José Morales Ruiz
D. Carlos Sáenz Preciado

FILOLOGÍA

D. Jesús Aguaviva Gracia
D^a. Marina Andrés Hernando
D^a. Margarita Gimeno Santa Cruz
D. Francisco Javier Lucea García
D. Ángel Domínguez Mateo

ECONÓMICAS Y EMPRESARIALES

D^a. Ana Isabel Corral Gómez
D. Fernando Domingo Sánchez
D. Félix Domínguez Barrero
D. Francisco Félez Clavero
D. Manuel Galochino Moreno
D. Javier Ibáñez Meneses
D. José M. Lasierra Esteban
D^a. M^a. Angeles Lázaro Francia
D. Julio López Pérez
D^a. Ana B. Miguel Sebastián (Turismo)
D. Alberto Sánchez Ruiz
D^a. Ana Pilar Torres Berdejo

CIENCIAS E INGENIERÍA

D. Antonio Aznárez Aznárez
D. Fernando Blesa Lafuente
D^a. Consuelo Calavia Ortega
D^a. M^a. Carmen Calvo Yangüas
D^a. Laura Carrasquer Cester
D. José María Franco García
D^a. M^a. José Gómez Benito
D^a. Aurora Lassa Gil (Ciencias Ambientales)
D. Andrés de Leiva Juan
D. Daniel de Leiva Rodríguez (Ciencias Ambientales)
D^a. Teresa Isabel Litago Díez
D. Eduardo López Quintanilla
D^a. María Palacios Gasós

D. Manuel Pedro Palacios Latasa
D. Luis Sanmiguel Mateo
D. Ángel Santamaría Martín

Prácticas de Laboratorio
D^a. Yolanda Lapeña Sanjuán

CIENCIAS POLÍTICAS Y SOCIOLOGÍA
D^a. Irene Gallego Monge (Trabajo Social)
D. Ramón Giral Conte
D. Manuel Micheto Ruiz de Morales (Trabajo Social)
D^a. Montserrat Navarrete Lorenzo
D. Francisco José Palacios Romeo
D. José Antonio Yubero Royo

PSICOLOGÍA
D^a. M^a. Carmen Casbas González
D. Vicente D'Ocón Palud
D^a. Carmen García Herrero
D^a. Nieves Lamarca Calandín
D^a. Isabel López Gómez
D. Juan Antonio Magallares Olivar
D^a. M^a. Teresa Martínez Giménez
D. Alfonso Pavón Puey
D. Eusebio José Uriel Miñana

CIENCIAS DE LA EDUCACIÓN
D^a. Azucena Calvo Sanz
D^a. M^a. Concepción Monge Crespo
D. Rafael Sánchez Sánchez
D^a. Clara Sancho Martín
D. Antonio Sipán Compañé

FILOSOFÍA

D. José Miguel Clemente Palomares
D^a. Consolación Hernanz Pérez
D. Rulof B.C. Kerkhoff
D. José María Pellitero González

E. U. DE INFORMÁTICA

D. Sebastián Gómez Moreno
D. Florencio Hermosa López
D. Miguel Ángel Júlvez Ibáñez
D. Ricardo López Ruiz
D. Sergio Serrano Pastor

Monitor de prácticas de Informática:
D. Jesús Abián Enguita

CENTRO UNIVERSITARIO DE IDIOMAS (C.U.I.D.)

INGLÉS: D^a. Ángela Hernández González
(Coordinadora)
FRANCÉS: D. Juan Salamé Sala



Tutoría de Psicología

INDICE

APERTURA
CURSO

JUNTA
RECTORA

ÓRGANOS
DE GOBIERNO

PERSONAL
DOCENTE

ESTUDIANTES

ADMN.
Y SERVICIOS

ACTIVIDAD
ACADÉMICA

BIBLIOTECA

C.O.I.E.

EXTENSIÓN
UNIVERSITARIA

PLAN DE CALIDAD

FINANCIACIÓN

EXTENSIÓN
DE CASPE

4.2.- ALTAS Y BAJAS. EXCEDENCIAS

Altas:

- . D. Fernando Agustín Bonaga
- . D^a. Laura Carrasquer Cester
- . D. Ramón Giral Conte
- . D. Luis Nivelá Sáinz
- . D^a. Amaya Olivas Díaz
- . D. Juan Salamé Sala
- . D. Ángel Santamaría Martín

Han causado baja:

- . D. Fidel Cadena Serrano
- . D. José Antonio Izuel Valero
- . D^a. Concepción Sebastián Cebrián

En excedencia:

- . D. Ángel Maqueda López

4.3.- REPRESENTACIÓN DE LOS PROFESORES-TUTORES

El Profesor D. José Doblás y Ríos, ostenta la representación de los profesores-tutores en la Junta Rectora del Patronato del Centro y forma parte del Consejo Nacional de profesores-tutores.

En diferentes Departamentos de la UNED, representan a los profesores-tutores los siguientes de Calatayud:

- . D. José Mario Ferreiro Iberní, en el Dpto. de Derecho Mercantil y en el Departamento de Derecho de la Empresa.

- . D^a. M^a. Carmen Galindo Ortiz de Landázuri, en el Departamento de Geografía y en la Junta de la Facultad de Geografía e Historia.

- . D. Juan José Morales Ruiz, en el Dpto. de Hist. Contemporánea y en la Junta de la Facultad de Geografía e Historia.

- . D. Alfonso Pavón Puey, en el Dpto. de Psicología de la Personalidad, Evaluación y Tratamiento Psicológico.

- . D. José María Pellitero González, en el Dpto. de Lógica, Historia y Filosofía de la Ciencia y en la Junta de la Facultad de Filosofía.

- . D^a. M^a. Ángeles Lázaro Francia, es representante de Tutores en la Junta de la Facultad de Ciencias Económicas y Empresariales.

- . D. Alberto Sánchez Ruiz, en el Dpto. de Economía Aplicada y Gestión Pública de la Facultad de Ciencias Económicas y Empresariales.

- . D. Fernando Blesa Lafuente, en el Dpto. de Física Fundamental de la Facultad de Ciencias.

- . D. Eduardo López Quintanilla, en el Dpto. de Ingeniería de la Construcción y Fabricación en la Escuela Técnica Superior de Ingenieros Industriales.

- . El profesor D. José Doblas y Ríos también forma parte del Claustro de la UNED y es, además, miembro de la mesa de dicho Claustro.
- . D^a. M^a. Teresa Martínez es representante de los coordinadores del COIE en los Centros.

4.4.- FORMACIÓN DE TUTORES

Curso para Tutores de Apoyo en Red (TAR)

Impartido por D. José Doblas

- . 24 de noviembre de 2006
- . 15 de diciembre de 2006

INDICE

APERTURA
CURSO

JUNTA
RECTORA

ÓRGANOS
DE GOBIERNO

PERSONAL
DOCENTE

ESTUDIANTES

ADMN.
Y SERVICIOS

ACTIVIDAD
ACADÉMICA

BIBLIOTECA

C.O.I.E.

EXTENSIÓN
UNIVERSITARIA

PLAN DE CALIDAD

FINANCIACIÓN

EXTENSIÓN
DE CASPE

5.- Estudiantes del curso 2005/2006

memoria 06/07

NÚMERO DE ALUMNOS MATRICULADOS: 3.654

5.1.- DISTRIBUCIÓN POR CARRERAS

| | NÚMERO | % |
|--|--------|------|
| . Derecho..... | 454 | 12,4 |
| . Historia..... | 141 | 3,9 |
| . Filología Hispánica..... | 34 | 0,9 |
| . Filología Inglesa..... | 42 | 1,1 |
| . Economía..... | 55 | 1,5 |
| . Admon. y Direc. de Empresas | 153 | 4,2 |
| . Ciencias Empresariales | 70 | 1,9 |
| . Turismo..... | 70 | 1,9 |
| . Ciencias Físicas..... | 16 | 0,4 |
| . Ciencias Matemáticas..... | 11 | 0,3 |
| . Ciencias Químicas..... | 83 | 2,3 |
| . Ciencias Ambientales..... | 106 | 2,9 |
| . Esc. Téc. Sup. de Ing. Industriales..... | 47 | 1,3 |
| . Ing. Téc. Ind. en Electrónica..... | 26 | 0,7 |
| . Ing. Téc. Ind. en Mecánica..... | 47 | 1,5 |
| . Ing. Téc. Ind. en Electricidad | 19 | 0,5 |
| . Ciencias Políticas | 90 | 2,5 |
| . Sociología..... | 57 | 1,6 |
| . Trabajo Social | 80 | 2,2 |
| . Psicología..... | 895 | 24,5 |
| . Pedagogía..... | 51 | 1,4 |
| . Psicopedagogía | 269 | 4,6 |
| . Educación Social..... | 212 | 5,8 |

| | | |
|---|-----|-----|
| . Filosofía | 36 | 1,0 |
| . Antropología Social y Cultural | 203 | 5,6 |
| . I. T. en Informática de Sistemas..... | 161 | 4,4 |
| . I. T. en Informática de Gestión..... | 83 | 2,3 |
| . Ingeniería Informática | 25 | 0,7 |

OTROS ESTUDIOS

| | NÚMERO | % |
|---|--------|-----|
| Acceso para Mayores de 25 Años..... | 159 | 4,3 |
| Centro Universitario de Idiomas a Distancia | | |
| . Inglés..... | 40 | 1,1 |
| . Francés..... | 19 | 0,5 |

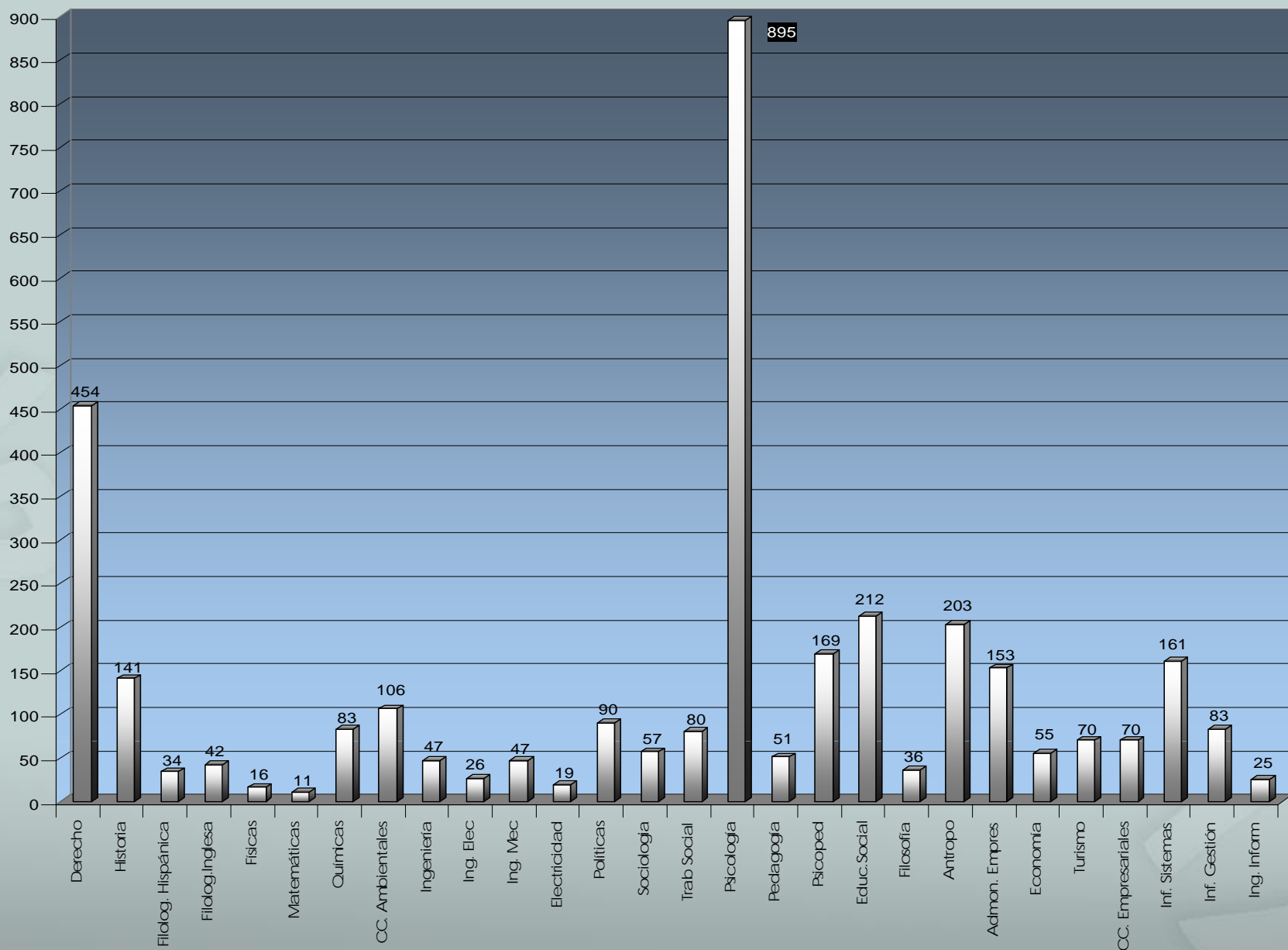

5.2.- PROCEDENCIA GEOGRÁFICA DE LOS ALUMNOS

- Por provincia

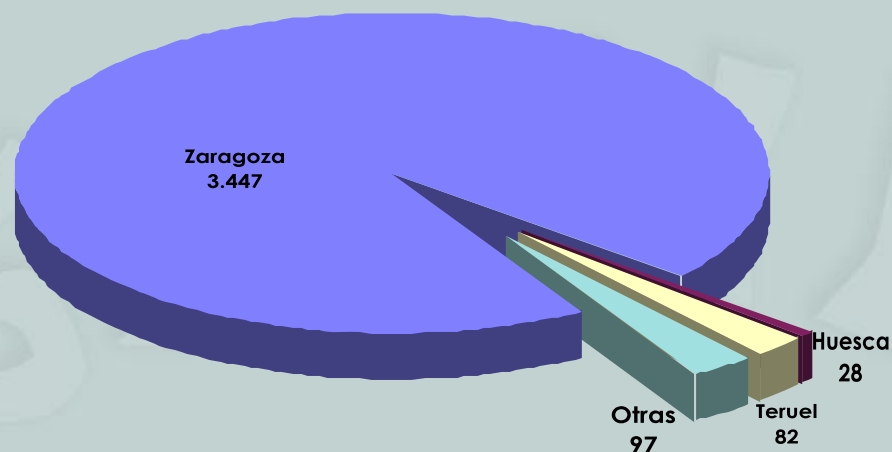

- Por comarcas de la provincia de Zaragoza

| | |
|--------------------------------|-------|
| . Aranda | 8 |
| . Campo de Belchite | 2 |
| . Campo de Borja | 7 |
| . Campo de Cariñena | 17 |
| . Campo de Daroca | 12 |
| . Caspe | 41 |
| . Cinco Villas | 15 |
| . Comunidad de Calatayud | 223 |
| . Monegros | 4 |
| . Ribera Alta del Ebro | 27 |
| . Ribera Baja del Ebro | 8 |
| . Tarazona y el Moncayo | 1 |
| . Valdejalón | 52 |
| . Zaragoza | 3.030 |

TOTAL PROVINCIA DE ZARAGOZA.....3.447

5.3.- DISTRIBUCIÓN POR EDADES Y SEXOS

| EDAD | MUJERES | HOMBRES | TOTAL |
|---------|---------|---------|-------|
| < 20 | 40 | 35 | 75 |
| 20 - 25 | 396 | 176 | 572 |
| 26 - 30 | 564 | 389 | 953 |
| 31 - 35 | 371 | 363 | 734 |
| 36 - 40 | 252 | 293 | 545 |
| 41 - 45 | 204 | 178 | 382 |
| 46 - 50 | 109 | 119 | 228 |
| 51 - 55 | 45 | 56 | 101 |
| > 55 | 18 | 46 | 64 |
| | 1.999 | 1.655 | 3.654 |

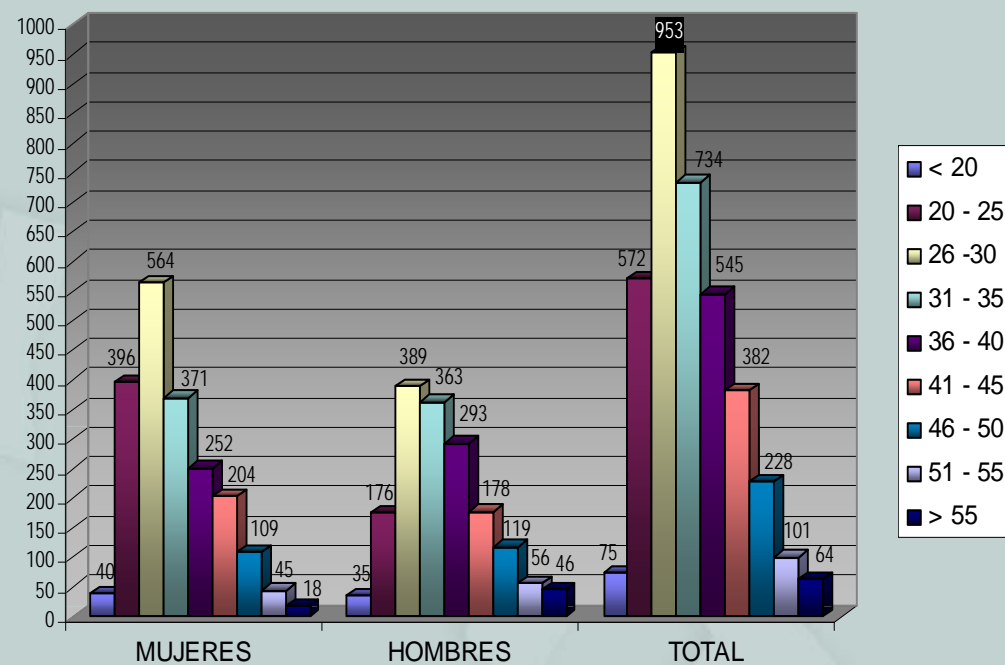

5.4.- BECAS DE FORMACIÓN

Se han convocado:

. 2 becas formativas en Biblioteca que fueron adjudicadas a:

- D^a. María Sabroso Cortés
Alumna de la Facultad de Filología Hispánica
- D^a. Peña Catalán Joven
Alumna de la Facultad de Ciencias Económicas y Empresariales

. 2 becas formativas en el Departamento de Informática, adjudicadas a:

- D. José Antonio Pérez Monteagudo
Alumno de Ingeniería en Informática de Sistemas
- D. Aser Molina Torcal
Alumno de Ingeniería en Informática de Sistemas

. 2 becas formativas para el Proyecto de Muestras Artísticas, adjudicadas a:

- D. Eduardo Gormedino Antón
Alumno de la Facultad de Historia
- D^a. Cristina Sebastián Franco
Alumna del Centro de Idiomas

6.- Personal de Administración y Servicios

memoria 06/07

6.1.- SECRETARÍA ADMINISTRATIVA

D^a. Enriqueta Sebastián Marco, Responsable del Área
D^a. M^a. Carmen Martínez Obregón
D^a. M^a. Pilar Martínez Obregón

6.2.- BIBLIOTECA

D^a. Ana Lázaro Pina, Responsable del Área
D^a. Carmela Botella Ortega

6.3.- GESTIÓN ECONÓMICA

D^a. Susana Erruz Blancas, Responsable del Área
D. Enrique Lafuente Arregui

6.4.- LIBRERÍA

D^a. Adelaida Gozávez Escobar, Responsable del Área
D. José Pedro Muñoz Colás
D^a. M^a. Jesús Miguel Sebastián

6.5.- MEDIOS TÉCNICOS

D. Luis Abián Enguita
D^a. Marta Díez Esteban

6.6.- MANTENIMIENTO

D. Pedro José Lázaro Pardos
D^a. Carmen Sancho Durán

6.7.- PROGRAMA DE FORMACIÓN

Están cursando estudios superiores:

- . D. José Pedro Muñoz Colás, Derecho
- . D^a. Susana Erruz Blancas, Doctorado en Ciencias Económicas y Empresariales
- . D. Luis Enrique Lafuente Arregui, Historia
- . D^a. M^a. Pilar Martínez Obregón, Historia

7.- Actividades Académicas

7.1.- TUTORÍAS

Se han impartido las enseñanzas correspondientes a todas las carreras de nuestra Universidad y el Curso de Acceso para Mayores de 25 años. Las asignaturas que componen sus planes de estudios se han tutorizado en horario de 18:00 a 21:00 horas según la siguiente distribución semanal:

- . En la tarde de los lunes: Psicología, Pedagogía, Psicopedagogía, Educación Social e Ingeniería Técnica Informática.
- . En la tarde de los martes: Derecho, Economía, Administración y Dirección de Empresas, Ciencias Empresariales, Turismo, CC. Políticas, Sociología, Trabajo Social e Idiomas Francés e Inglés (CUID).
- . En la tarde de los miércoles: Filología Inglesa, Psicopedagogía, Turismo, Idiomas Inglés y Francés (CUID), Ciencias Ambientales, Ciencias Físicas, Químicas y Matemáticas, Escuela Superior de Ingenieros Industriales, Ingeniería Técnica, Industrial Mecánica, Ingeniería, Técnica Industrial Electrónica Industrial, Ingeniería, Técnica Industrial Electricidad y el Curso de Acceso para Mayores de 25 Años.

- . En la tarde de los jueves: Ingeniería Técnica Informática, Historia, Filología Hispánica, Filosofía, Psicología, Antropología Social y Cultural, Turismo y el Curso de Acceso para Mayores de 25 Años.

Mediante la Plataforma WebCT, se ha ofrecido apoyo, a través de Internet, a las tutorías de todas las Facultades y el Curso de Acceso.

7.2.- REUNIONES DE TRABAJO REALIZADAS EN EL CENTRO CON PROFESORES DE LA SEDE CENTRAL (ENSEÑANZAS REGLADAS)

- GEOGRAFÍA E HISTORIA4
- . Arqueología
D. Carmen Guiral Pelegrín
 - . Geografía General
D^a. M^a. José Aguilera Arilla
 - . Geografía de España
D. Tomás Franco Aliaga
 - . Seminario de Climatología
D. Julián Alonso Fernández

PSICOLOGÍA.....14

- . Psicología del Aprendizaje
D^a. Nuria Ortega Lahera
- . Psicología del Aprendizaje
D. Andrés García García
- . Cambio y Desarrollo de las Organizaciones
D^a. Gabriela Topa Cantisano
- . Psicología de las Organizaciones I
D^a. Gabriela Topa Cantisano
- . Selección y Valoración de Recursos Humanos
D^a. Gabriela Topa Cantisano
- . Psicología del Trabajo
D^a. Gabriela Topa Cantisano
- . Psicología de la Memoria
D^a. M^a. José Contreras Alcalde
- . Psicología de la Personalidad
D^a. Ana M^a. Perez García
- . Psicología Fisiológica
D^a. Paloma Collado Guirao
- . Aprendizaje y Condicionamiento
D^a. Nuria Ortega Lahera
- . Análisis de Datos en Psicología II
D. Andrés López de la Llave
- . Diseños de Investigación en Psicología
D^a. M^a. Carmen Pérez Llantada Rueda
- . Aprendizaje y Condicionamiento
D. Andrés García García
- . Psicología del Pensamiento
D^a. M^a. José González Labra

PEDAGOGÍA.....2

- . Form. y Actual. en la Función Pedagógica
D. José Cardona Andújar

- . Form. y Actual. en la Función Pedagógica
D. José Cardona Andújar

PSICOPEDAGOGÍA.....1

- . Educación de los alumnos más dotados
D^a. Carmen Jiménez Fernández

EDUCACIÓN SOCIAL3

- . Psicología del Desarrollo
D^a. Begoña Delgado Egido
- . Orientación Familiar
D^a. Beatriz Álvarez González
- . Teoría e Inst. Contemp. de la Educación
D. Olegario Negrín Fajardo
- . Pedagogía de la Diversidad
D^a. Teresa Aguado Odina

. Nuevas Tecnologías Aplicadas a la Educación

- D^a. M^a. Luisa Sevillano García*
- . Psicología del Desarrollo
D^a. Sonia Mariscal

INGENIERÍA INDUSTRIAL2

- . Tecnología de Fabricación
D. Miguel Ángel Sebastián Pérez
- . Tecnología de Materiales
D. Segundo Barroso Herrero

ING. TÉCNICA INDUSTRIAL ELECTRÓNICA.....1

- . Introd. a la Energía Térmica
D. Santiago Aroca Lastra

ING. TÉCNICA INDUSTRIAL MECÁNICA.....3

- . Fundamentos de Ciencias de los Materiales
D. Segundo Barroso Herrero
- . Fundamentos de Ciencias de los Materiales
D. José Ramón Gil Bercero
- . Termodinámica Aplicada
D. Santiago Aroca Lastra

ING. TÉCNICA INDUSTRIAL ELECTRICIDAD.....1

- . Introd. a la Energía Térmica
D. Santiago Aroca Lastra

ING. TÉCNICA INFORMÁTICA GESTIÓN2

- . Sistemas de Gestión de Bases de Datos
D. José Luis Delgado Leal
- . Lógica Matemática
D. José Jiménez González

7.3.- VIDEOCONFERENCIAS

RETRANSMITIDAS DE CALATAYUD A CASPE

- . Psicología de la Personalidad
Impartida por D^a. Ana M^a. Pérez García
- . Psicología Fisiológica
Impartida por D^a. Paloma Collado Guirao

VIDEOCONFERENCIAS RETRANSMITIDAS DESDE LA SEDE CENTRAL

CURSO DE ACCESO2

- . Historia del Arte
D^a. Alicia Cámara

. Comentario de Texto

D. Agustín Vera

CIENCIAS POLÍTICAS Y SOCIOLOGÍA.....4

- . Relaciones Internacionales (2 sesiones)
D^a. Paloma García Picazo
- . Comportamiento Político, Partidos y Grupos de Presión
D^a. Irene Delgado y D^a. Lourdes Nieto
- . Sociología Electoral
D^a. Irene Delgado y D^a. Lourdes Nieto

ADMN. Y DIRECCIÓN DE EMPRESAS4

- . Teoría de la Inversión
D. Rafael Morales Arce
- . Fundamentos de Inversión y Financiación
D^a. Raquel Arguedas y D^a. Rosana de Pablo
- . Teoría de la Financiación
Equipo Docente
- . Sistema Financiero Español
D. Fernando Pampillón Fernández

ECONOMÍA1

- . Economía de la Empresa II
D. Rafael Morales-Arce

PEDAGOGÍA1

- . Practicum II
D^a. Elisa Gavari

PSICOPEDAGOGÍA6

- . Prácticum de Psicopedagogía
D^a. Begoña Delgado y D^a. Raquel Kohen
- . Diseño, Desarrollo e Innovación del Curriculum (5 sesiones)
D. Antonio Medina Rivilla

EDUCACIÓN SOCIAL5

- . Didáctica General (4 sesiones)
D. Félix Sepúlveda y D. Tiberio Feliz
- . Educación Permanente
D^a. M^a. Carmen Ortega Navas

DERECHO1

- . Derecho Penal I (Criminología)
D. Luis Rodríguez Ramos

ANTROPOLOGÍA SOCIAL Y CULTURAL 2

- . Antropología del Parentesco (2 sesiones)
D. Juan Aranzadi Martínez

TRABAJO SOCIAL1

- . Análisis de Políticas Sociales en España:
Actualización y Análisis de Datos
D^a. Lourdes López Nieto

7.4.- ASISTENCIA DE PROFESORES-TUTORES A
SEMINARIOS CONVOCADOS POR LA SEDE CENTRAL

DERECHO

- . D. Enrique Lozano Corbi
Dpto. de Derecho Romano

- . D. Antonio David García Latorre

Dpto. de Derecho Romano

- . D. José Mario Ferreiro Iberní

Dpto. de Derecho Mercantil

- . D^a. Ana Lagunas Gimeno

Dpto. de Dcho. Administrativo

GEOGRAFÍA E HISTORIA

- . D^a. Pilar Galindo Ortiz de Landázuri

Dpto. de Historia del Arte

- . D^a. M^a. Carmen Galindo Ortiz de Landázuri

Dpto. de Geografía

- . D. José Antonio Yubero Royo

Historia Contemporánea

- . D. Juan José Morales Ruiz

Dpto. de Historia Moderna y Contemporánea

FILOLOGÍA

- . D. Jesús Aguaviva Gracia

Dpto. de Lengua Española y Lingüística General

- . D^a. Ángela Hernández González

Dpto. de Filologías Extranjeras y sus Lingüísticas

- . D. Juan Salamé Sala

Dpto. de Filología Francesa

CIENCIAS FÍSICAS

- . D. Fernando Blesa Lafuente

Dpto. de Física de los Materiales, Física Fundamental y Física Matem. y de Fluidos

- . D. Ricardo López Ruiz

Dpto. de Física de los Materiales, Física Fundamental y Física Matem. y de Fluidos

CIENCIAS QUÍMICAS

- . D^a. Teresa Litago Díez
Dpto. de Química Orgánica y Bio-Orgánica
- . D. Luis Sanmiguel Mateo
Dpto. de Química Orgánica y Bio-Orgánica

CIENCIAS POLÍTICAS Y SOCIOLOGÍA

- . D. Francisco Palacios Romeo
Dpto. de Ciencia Política y de la Administración

PSICOLOGÍA

- . D^a. Nieves Lamarca Calandín
Dpto. de Psicología Básica I
- . D^a. Carmen Casbas González
Dpto. de Ps. Social y de las Organizaciones
- . D^a. Isabel López Gómez
Dpto. de Ps. Evolutiva y de la Educación
- . D. José Uriel Miñana
Dpto. de Ps. Social y de las Organizaciones
- . D^a. M^a. Teresa Martínez Giménez
Practicum
- . D. Vicente D'Ocón Palud
Dpto. de Ps. Social y de las Organizaciones

EDUCACIÓN

- . D. Antonio Sipán Compañé
Dpto. de Didáctica, Org. Escolar y DD.EE.
Practicum
- . D^a. Concepción Monge Crespo
Dpto. de Didáctica, Org. Escolar y
Didácticas Especiales
Teoría de la Educación y Pedagogía Social

- . D^a. Azucena Calvo Sanz
Teoría de la Educación y Pedagogía Social
- . D. Rafael Sánchez Sánchez
Practicum
Teoría de la Educación y Pedagogía Social

FILOSOFÍA

- . Raúl Kerkhoff
Dpto. de Antropología Social y Cultural

7.5. PRUEBAS PRESENCIALES

7.5.1.- TRIBUNALES DE EXÁMENES

FEBRERO

PRIMERA SEMANA.

Del 22 al 26 de enero de 2007

- . Presidente: D. Julio Fuentes Losa
- . Vicepresidente: D. Rafael Morales-Arce Macías
- . Secretaria: D^a. M^a. Sandra Peña Cervel
- . Vocal: D. Carlos Roura Roig
- . Vocal: D^a. M^a. Teresa Sanz Aparicio
- . Vocal: D^a. Amparo Díez Martínez

SEGUNDA SEMANA.

Del 5 al 9 de febrero de 2007

- . Presidente: D. Julio Fuentes Losa
- . Vicepresidenta: D^a. M^a. Ángeles Murga Menoyo
- . Secretaria: D^a. M^a. Teresa Gutiérrez Domínguez
- . Vocal: D^a. M^a. del Puerto Rodríguez Montañés
- . Vocal: D^a. Ana María Echevarría Arsuaga

- . Vocal: D. Francisco Jorda Pardo
- . Vocal: D. Daniel Rodríguez Pérez

JUNIO

PRIMERA SEMANA.

Del 20 al 26 de mayo de 2007

- . Presidente: D. Jesús Urías Valiente
- . Vicepresidente: D. Julio Fuentes Losa
- . Secretario: D. Manuel Valcárcel Fontao
- . Vocal: D^a. Concepción San Luis Costas
- . Vocal: D. Juan Francisco Elices Agudo

SEGUNDA SEMANA.

Del 4 al 8 de junio de 2007

- . Presidente: D. Julio Fuentes Losa
- . Vicepresidenta: D^a. M^a. Pilar Chavarri Sidera
- . Secretario: D. José Quintanal Díaz
- . Vocal: D^a. M^a. Teresa Regueiro García
- . Vocal: D. José Luis Martínez Guitarte
- . Vocal: D^a. Elena García-Cuevas Roque

SEPTIEMBRE. Del 3 al 9 de septiembre de 2007

- . Presidenta: D^a. Araceli Maciá Antón
- . Vicepresidente: D. Julio Fuentes Losa
- . Secretaria: D^a. Rosa M^a. Garcinuño Martínez
- . Vocal: D. Florentino Sanz Hernández
- . Vocal: D. José Jiménez González
- . Vocal: D^a. M^a. Luz Cacheiro González

Han colaborado con los Tribunales en la supervisión de los exámenes los siguientes profesores-tutores:

- . D^a. Carmen Casbas González
- . D^a. Ana Isabel Corral Gómez
- . D. Gregorio Entrena Lobo
- . D. Francisco Félez Clavero
- . D. José Mario Ferreiro Iberní
- . D^a. M^a. Carmen Galindo Ortiz de Landázuri
- . D. Manuel Galochino Moreno
- . D. Ramón Giral Conte
- . D. Javier Ibáñez Meneses
- . D^a. M^a. Ángeles Lázaro Francia
- . D^a. Teresa Litago Díez
- . D. Eduardo López Quintanilla
- . D^a. Ángela Hernández González
- . D^a. M^a. Teresa Martínez Giménez
- . D. Vicente D'Ocon Palud
- . D. Manuel Palacios Latasa
- . D. José M^a. Pellitero González
- . D. Juan Salamé Sala
- . D. Juan Andrés Sáenz de la Torre
- . D. Alberto Sánchez Ruiz
- . D. Antonio Sipán Compañé
- . D. José Luis Soler Nages

7.5.2.- EXÁMENES REALIZADOS

FEBRERO

Primera semana.....2.098
Segunda semana3.307

JUNIO

Primera semana2.030
Segunda semana2.978

SEPTIEMBRE 2.985

7.6.- ENSEÑANZAS NO REGLADAS

De la amplia oferta que la UNED realiza en este ámbito, en el Centro de Calatayud han realizado Cursos de Aula Abierta y de Formación del Profesorado 130 alumnos.

| | |
|---|---|
| VIDEOCONFERENCIAS..... | 8 |
| . Evaluación de titulaciones de la ETSI Informática <i>Escuela de Informática</i> | |
| . Orientación Tutorial <i>Centro de Orientación, Información y Empleo</i> | |
| . Comisión de Metodología y Docencia, delegada del Consejo de Gobierno (2 sesiones) <i>Vicerrec. de Planificación y Asuntos Económicos</i> | |
| . Jornadas sobre Violencia de Género (2 sesiones) <i>Escuela de Práctica Jurídica</i> | |
| . Mesa redonda presentación del libro de Branko Milanovic "La era de las desigualdades" | |
| . Presentación del nuevo Plan Gral. Contabilidad Equipo Docente | |

7.7.- PRÁCTICAS REALIZADAS EN LOS LABORATORIOS

| | |
|--|-------------|
| 1) En el Laboratorio de Física..... | 136 alumnos |
| Dirigidas por el Profesor D. Ricardo López | |
| - Facultad de Ciencias e Ingeniería | |
| . Física General | 53 |
| - Ing. Técnica Superior de Ing. Industriales | |
| . Física I y II | 5 |
| - Ing. Téc. Industrial (Mecánica y Electr.) | |
| . Física I y II | 40 |

| | |
|--|----|
| Dirigidas por el Prof. D. Fernando Blesa | |
| - Ing. Técnica Industrial (Mecánica) | |
| . Mecánica | 17 |
| - Ciencias Ambientales | |
| . Bases Físicas del Medio Ambiente..... | 20 |
| . Ampliación de Física..... | 1 |

2) En el Lab. de Electrónica..... 36 alumnos

| | |
|---|----|
| Dirigidas por el Prof. de la Sede Central D. Ángel Santamaría Martín | |
| . Teoría de Circuitos | 18 |
| . Componentes y Circuitos Electrónicos..... | 18 |

3) En la Facultad de Psicología: Se han realizado prácticas en las siguientes asignaturas:

| | |
|--|--|
| D ^a . Isabel López | |
| . Psicología de la Memoria | |
| D. José Uriel Miñana | |
| . Competencias profesionales en Psicología Clínica y Psicología Evolutiva | |
| D. Vicente D'Ocon Palud | |
| . Perspectivas y vías de actuación en Psicología del Trabajo y las Organizaciones | |

4) En el Lab. de Química.....108 alumnos

| | |
|--|----|
| Dirigidas por la Prof. D ^a . María Palacios | |
| - Facultad de Ciencias | |
| . Téc. Experimentales de Química..... | 35 |
| . Bases de la Ing. Ambiental | 8 |



Lab. de Química

Dirigidas por el Prof. D. Luis Sanmiguel
 - Facultad de Ciencias
 . Anál. Químico Cualitativo y Cuant.3
 . Química General (Físicas)7

Dirigidas por la Prof. D^a. Yolanda Lapeña
 - Facultad de Ciencias
 . Química Orgánica II.....7
 . Síntesis Inorgánica1
 . Técnicas Instrumentales en Química2

Dirigidas por la Prof. D^a. Teresa Litago
 - Facultad de Ciencias e Ingeniería
 . Principios de Química1
 . Fund. Químicos de la Ingeniería.....1
 . Bases Quím. del Medio Ambiente.....21

- Ing. Téc. Ind. de Mecánica y Electrónica
 . Química Aplicada a la Ingeniería.....22

5) En el Laboratorio de Ciencias Ambientales122 alumnos

Dirigidas por la Prof. D^a. Consuelo Calavia
 . Biología38



Lab. de Ambientales

- . Diversidad Animal y Vegetal3
- . Microbiología Ambiental1

Dirigidas por el Prof. D. Andrés de Leiva

- . El Medio Físico.....41

Dirigidas por la Prof. D^a. María Palacios

- . Ecología39



Aula de Informática II

6) En el Aula de Informática II 306 alumnos

Dirigidas por la Prof. D^a. Carmen Calvo

- Ing. Téc. Ind. (Mecánica y Electricidad)
- . Fundamentos de Informática.....31

Dirigidas por los Profesores de la Sede Central

D. Alberto Ruiz Cristina

- E. T. S. de Ingeniería Informática
- . Procesadores del Lenguaje 3

D. José Luis Delgado Leal

- Ingeniería Técnica Informática Gestión
- . Sistemas de Gestión de Bases de Datos.....9

D. Segundo Barroso Herrero

- E.T.S. de Ingenieros Industriales
- . Fund. Ciencias de los Materiales.....1

D. José Ramón Gil Bercero

- Ingeniería Técnica Industrial Mecánica
- . Fund. Ciencias de los Materiales.....18

Dirigidas por el Prof. D. Florencio Hermosa

- E. T. Superior de Ingenieros Industriales
- . Fundamentos de Informática.....1
- Ing. Téc. Informática (Sistemas y Gestión)
- . Programación I73
- . Programación II66
- . Programación III24

Dirigidas por D. Sebastián Gómez

- Turismo
- . Informática18

Dirigidas por el Prof. D. Daniel de Leiva

- Ciencias Ambientales
- . Sist. de Información Geográfica.....44

Dirigidas por el Prof. D. Miguel A. Júlvez

- Ing. Técnica Informática de Sistemas
- . Lenguajes de Programación.....18



Aula de Informática I

7.8.- PRÁCTICUM

ALUMNOS QUE HAN REALIZADO EL "PRACTICUM" POR FACULTADES:

| | |
|--------------------------|----|
| . Educación Social | 30 |
| . Psicopedagogía | 17 |
| . Pedagogía | 1 |
| . Psicología | 39 |
| . Turismo | 3 |
| . Trabajo Social | 2 |

INSTITUCIONES Y EMPRESAS CON LAS QUE MANTIENE CONVENIO PARA LA REALIZACIÓN DE PRACTICUM

- . Asociación "UTRILLO"
- . KAIROS S. COOP. I.S
- . CODEF (Centro Obrero de Formación)
- . Ayuntamiento de Ateca
- . Ayuntamiento de Calatayud
- . I.E.S. Río Gállego
- . Caritas Diocesana de Zaragoza
- . Colegio de Santa Ana de Zaragoza
- . EOEP de Alcañiz
- . CEIP "Las Fuentes"
- . Aldeas Infantiles SOS Zaragoza
- . Colegio "Cristo Rey"
- . UNICEF (Zaragoza)
- . FUNDACIÓN RAMON REY ARDID
- . Fundación "El Tranvía"
- . I.E.S. María Moliner
- . Fundación par la Atención Integral del Menor

- . Fundación "Federico Ozanam"
- . Monasterio de Piedra
- . Colegio Compañía de María de Zaragoza
- . Agrupación de personas sordas de Zaragoza y Aragón (ASZA)
- . ATEMPORA E.T.T.S.L.
- . Colegio Romareda de los Padres Agustinos
- . Colegio Pompiliano
- . I.E.S. "Benjamín Jarnes"
- . Gabinete Psicológico "Javier Merino Sáenz"
- . Colegio Santa Magdalena Sofía
- . Colegio Padre Enrique de Ossó
- . Instituto Psicopedagógico de Desarrollo Integral
- . Fundación Canfranc
- . Facultad de Medicina de Zaragoza
- . Ministerio de Justicia a través del Instituto de Medicina Legal de Aragón
- . Centro Infantil Gusantina
- . Jardín de Infancia "Patinete"
- . ASPACE (Asociación Paralíticos cerebrales)
- . Asociación Autismo de Aragón
- . Colegio Adventista Rigel
- . Asociación de Minusválidos Bilbiblis (AMIBIL)
- . Centro de Solidaridad de Zaragoza
- . Fundación ADUNARE
- . Residencia y Centro de Día "Las Fuentes"
- . Asociación de Padres de Familia Separados
- . Excmo. Ayuntamiento de Zaragoza
- . Asociación para la Promoción e Inserción Profesional (A.P.I.P.)
- . ATADES
- . Asociación de Traumatismo Encéfalo Craneal y daño Cerebral de Aragón (ATECEA)

- . Asociación de Acogimiento Familiares de Aragón (ADAFa)
- . FEAPS Aragón
(Asociación Aragonesa para Personas con Discapacidad Intelectual)
- . Centro Específico de Formación Profesional "Arsenio Jimeno"
- . Asociación "Mancala" para la Inserción Social y Laboral
- . FAPAR "Juan de Lanuza"
Federación de Asociaciones de Padres y Madres de Alumnos de Aragón
- . AECC (Asociación Española contra el Cáncer)
- . ASPANOA (Asociación de Padres de Niños Oncológicos de Aragón)
- . Centro de Dermatología y Psicología del Dr. Marrón y la Dra. Tomás Aragonés
- . AAPIPNA (Asociación Aragonesa para la Investigación Psíquica del Niño y el Adolescente)
- . THINKING PEOPLE S.L.

INDICE

APERTURA
CURSO

JUNTA
RECTORA

ÓRGANOS
DE GOBIERNO

PERSONAL
DOCENTE

ESTUDIANTES

ADMN.
Y SERVICIOS

ACTIVIDAD
ACADÉMICA

BIBLIOTECA

C.O.I.E.

EXTENSIÓN
UNIVERSITARIA

PLAN DE CALIDAD

FINANCIACIÓN

EXTENSIÓN
DE CASPE

8.- Biblioteca

memoria 06/07



Biblioteca

La Biblioteca del Centro de la UNED de Calatayud es, por su carácter universitario, apoyo fundamental en la docencia, estando al servicio de su personal docente y alumnado. Al mismo tiempo, sirve de apoyo público a las necesidades culturales de Calatayud y su comarca facilitando así uno de los principales objetivos de la UNED: promover el progreso cultural en su entorno.

Ofrece los siguientes servicios a los usuarios:

- . Información bibliográfica
- . 2 Salas con 111 puestos de lectura
- . Préstamo
- . Préstamo interbibliotecario
- . Mediateca

8.1.- FONDO BIBLIOGRÁFICO

| | |
|---|--------|
| . Número total de obras..... | 14.825 |
| . Publicaciones periódicas..... | 208 |
| . Nuevas adquisiciones de libros..... | 632 |
| . Préstamo domiciliarios | 3.391 |
| . N°. de peticiones de préstamo interbibliotecario..... | 17 |

8.2.- MEDIATECA

La mediateca dispone de:

- . 3 cabinas de visionado de vídeo
- . 3 cabinas de audio
- . 1 puesto para consulta de CD-ROM y DVD

La colección de la Mediateca está formada por 490 registros sonoros, 402 CD-Roms y 702 vídeos y DVD's

Este curso se han prestado

- . 26 grabaciones sonoras
- . 40 videograbaciones
- . 98 CD-Roms

8.3.- CONEXIÓN A LA BIBLIOTECA CENTRAL

El Plan Estratégico de la UNED propone en su punto 3.7.3 la conexión informática de todas la bibliotecas de los Centros Asociados de la UNED, con la finalidad de llegar a tener un catálogo colectivo único. Siguiendo este Plan, el pasado curso continuamos con el proceso de migración al programa UNICORN.

9.- Centro de Orientación, Información y Empleo. C.O.I.E.

El Centro de Orientación, Información y Empleo de Calatayud, (C.O.I.E.), se creó en el curso 2000-2001 bajo la coordinación de D^a. M^a. Teresa Martínez Jiménez. Se encuentra en la primera planta del Centro y atiende personalmente a los alumnos en horario de 18,30 a 20,30 horas martes y jueves y de 11,30 a 13,30 h. los miércoles.

9.1.- SERVICIOS:

- . Información
- . Orientación
- . Acceso al empleo
 - Difusión de la oferta de empleo público y privado para universitarios de España.
 - Direcciones útiles de organismos relacionados con el empleo y directorio de empresas.
 - Información y orientación en técnicas de búsqueda de empleo: elaboración de la agenda de búsqueda, del currículum vitae, de una carta de presentación y autocandidatura, preparación para la entrevista de selección.
 - Mantenimiento de una base de datos de currículos de titulados de la UNED interesados en la búsqueda de empleo. El C.O.I.E. facilita a las empresas que a él se dirigen con ofertas de

trabajo los currículos de los titulados inscritos en la base de datos de este Centro que mejor se ajusten a los perfiles solicitados.

9.2.- PLAN DE ACOGIDA

El Centro de la UNED de Calatayud, bajo la coordinación del COIE, ha puesto en marcha en este curso el Plan de Acogida que con carácter institucional ha diseñado el Vicerrectorado de Calidad e Innovación Docente de la UNED, realizando diversas acciones y agrupándolas en las fases siguientes:

FASE I. INFORMACIÓN PARA ESTUDIANTES POTENCIALES

- . Edición de folletos informativos
- . Actualización de la página web del Centro
- . Participación en programas de radio
- . Jornadas de orientación profesional dirigidas a Institutos de Calatayud y Comarca

FASEII. ORIENTACIÓN DURANTE EL PROCESO DE MATRÍCULA

- . Creación de puntos de información en Secretaría, Biblioteca y Librería
- . Sesiones de orientación personalizada a través del C.O.I.E.

FASE III. INFORMACIÓN Y FORMACIÓN DE NUEVOS ESTUDIANTES

INFORMACIÓN

- . Realización de Jornadas de Bienvenida, que se celebraron los siguientes días:
 - Área de Educación y Psicología: 2 de octubre
 - Área de CC. Jurídicas Sociales: 3 de octubre
 - Área de Ciencias: 4 de octubre
 - Área de Humanidades: 5 de octubre
 - Curso de Acceso para Mayores de 25 Años
5 de octubre
- . Sesiones de orientación personalizada por parte de la Coordinadora del C.O.I.E.

FORMACIÓN

- . Cursos de Técnicas de Estudio en Calatayud y Caspe, dirigidos por D^a. Azucena Calvo Sanz.
- . Cursos de Técnicas de Inserción Laboral, a cargo de D. Vicente D'Ocon Palud.
- . Prácticas Profesionales, a través de convenios formalizados por el C.O.I.E. y firmados por el Centro y las instituciones y/o empresas para alumnos de 2º. Ciclo de carrera.
Durante este curso han realizado las prácticas los siguientes alumnos:
DIVISIÓN DE PSICOLOGÍA Y EDUCACIÓN..... 18
- . EULEN S.A.....1 alumno

- . SESA STAR ESPAÑA ETT S.A. (PEOPLE)1 alumno
- . ALLBECON SPAIN ETT S.L.U.3 alumnos
- . ATTEMPORA ETT1 alumno
- . MANPOWER ETT5 alumnos
- . IBERCAJA4 alumnos
- . IKEA 1 alumno
- . Gabinete Psicológico "Ricardo Fueyo" 2 alumnos

10.- Actividades de Extensión Universitaria

memoria06/07

10.1.- ACTIVIDADES ORGANIZADAS POR EL CENTRO

10.1.1.- CONFERENCIAS

“La importancia de la genética en nuestras vidas”

Impartida por D. Juan Luis Santos Coloma
Doctor en Ciencias Biológicas y Catedrático de
la Universidad Complutense de Madrid
5 de octubre de 2006

“El Espacio Europeo de Educación Superior”

12 de abril de 2007

Con la participación de:

. D. Jesús Jiménez

*Director General de Educación Superior del
Gobierno de Aragón*

. D^a. Encarnación Sarriá Sánchez

*Vicerrectora de Espacio Europeo y
Planificación Docente de la UNED*

. D^a. M^a. Victoria Sanagustín Fons

*Adjunta al Rector para la convergencia
europea en la Universidad de Zaragoza*

. D. Miguel Santamaría Lancho

*Vicerrector de Calidad e Innovación de la
UNED*

10.1.2.- CONCIERTOS

“Confluencias para cuatro guitarras”

A cargo del Cuarteto
Terpsicore

Iglesia de San Pedro
de los Francos
19 de septiembre
de 2007



10.1.3.- PRESENTACIÓN DE LIBROS

“El amor azul marino” y “Cartas para un país sin magia”

De D. Manuel Cortés Gaspar
19 de abril de 2007

10.1.4.- CURSOS DE EXTENSIÓN UNIVERSITARIA

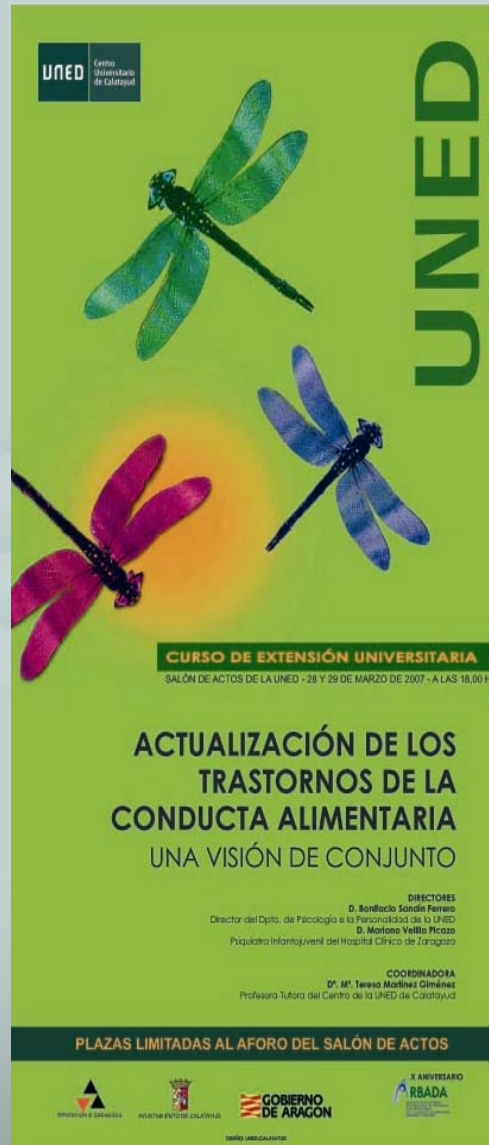

“ACTUALIZACIÓN DE LOS TRASTORNOS DE LA CONDUCTA ALIMENTARIA (T.C.A. UNA VISIÓN DE CONJUNTO)”

28 y 29 de marzo de 2007

Directores:

- . D. Bonifacio Sandín Ferrero
Director del Dpto. de Psicología de la Personalidad, Evaluación y Tratamiento Psicológicos de la UNED
- . D. Mariano Velilla Picazo
Psiquiatra Infantojuvenil. Jefe de Sección de la Unidad de TCA del Hospital Clínico Universitario

Coordinadora:

- . M^a. Teresa Martínez Giménez
Prof. Tutora de Psicología de la UNED de Calatayud

Participantes:

- . Dr. D. Mariano Velilla Picazo
Psiquiatra infantojuvenil Jefe de Sección de la Unidad de TCA del Hospital Clínico Universitario
- . Dr. D. Pedro Ruiz Lázaro
Psiquiatra de la Unidad de Psiquiatría Infantojuvenil en el Hospital Clínico Universitario
- . D^a. M^a. Carmen Galindo Ortiz de Landázuri
Presidenta de la Asociación ARBADA
- . Dr. D. Ignacio Jaúregui Lobera
Psiquiatra y Psicólogo Director del Instituto de Ciencias de la Conducta de Sevilla
- . D^a. Eva Garcés Trullenque
Trabajadora Social especializada en Psiquiatría

INDICE

APERTURA
CURSO

JUNTA
RECTORA

ÓRGANOS
DE GOBIERNO

PERSONAL
DOCENTE

ESTUDIANTES

ADMON.
Y SERVICIOS

ACTIVIDAD
ACADÉMICA

BIBLIOTECA

C.O.I.E.

EXTENSIÓN
UNIVERSITARIA

PLAN DE CALIDAD

FINANCIACIÓN

EXTENSIÓN
DE CASPE

10.1.6.- MUESTRAS ARTÍSTICAS

JOSÉ LUIS LASALA

Del 26 de octubre al
23 de noviembre de 2006



JESÚS MONCADA

Del 9 de marzo al
4 de abril de 2007



RAVENSBRÜCK, CAMPOS DE EXTERMINIO NAZI "Resistentes y deportadas"

Del 4 al 29 de
diciembre de 2006



JOSEF ALBERS "Formulación: Articulación"

Del 13 de abril al
3 de mayo de 2007

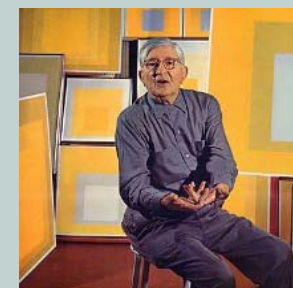

VICENTE PASCUAL "Consonancia: Adecuación"

Del 22 de mayo al
14 de junio de 2007



MAPI RIVERA "Via Solis"

Del 18 de enero al 22 de febrero de 2007



ARTURO GÓMEZ "In crescendo".

Del 6 de septiembre al
18 de octubre de 2007

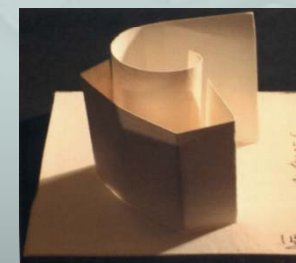

**10.1.7.- III CICLO DE CINE EN COLABORACIÓN
CON EL CENTRO DE ESTUDIOS BILBILITANOS**

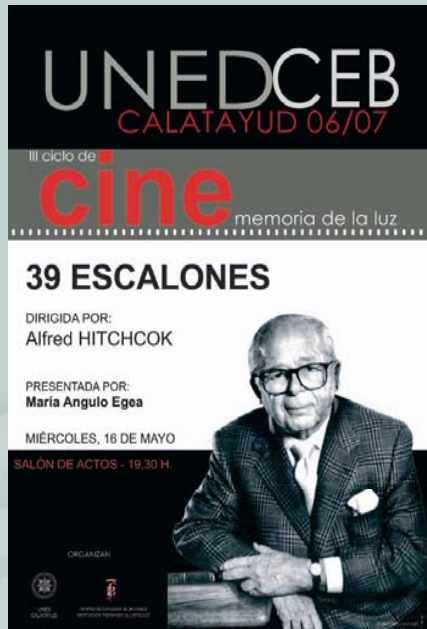

Dirigido por:
D. José Verón Gormaz
Con la colaboración de:
D. Manuel Micheto

“MEMORIA DE LA LUZ”

“El tren”
Jonh Frankenheimer
27 de septiembre de 2006

“Sed de mal”
Orson Wels
25 de octubre de 2006

“La balada de Cable Hoge”
Sam Peckinpah
22 de noviembre de 2006

“Teléfono rojo”
Stanley Kubrick. 13 de diciembre de 2006

“El manantial de la doncella”
Ingmar Bergman. 17 de enero de 2007

“Testigo de cargo”
Billy Wilder. 21 de febrero de 2007

“La legión invencible”
Jonh Ford. 21 de marzo de 2007

“¡Viva Zapata!”
Eliz Kazan. 18 de abril de 2007

“39 escalones”
Alfred Hitchcok. 16 de mayo de 2007

“Perversidad”
Fritz Lang. 13 de junio de 2007

**10.2.- ACTIVIDADES ORGANIZADAS EN
COLABORACIÓN CON OTRAS INSTITUCIONES**

10.2.1.- PRESENTACIÓN DE LIBROS

“Arte Mudéjar en la Ciudad de Calatayud”
Autor: D. Agustín Sanmiguel Mateo
Organizado por el Centro de Estudios Bilbilitanos
8 de junio de 2007

“Besos de lluvia”
Organizado por ASFA (Asociación Aragonesa
de Fibromialgia y Fatiga Crónica)
14 de junio de 2007

10.2.2.- CURSOS

Jornada de Orientación Académica y Profesional
Organizado por el Gobierno de Aragón y
Caja de la Inmaculada
22 de marzo de 2007

11.- Plan de Calidad

memoria 06/07

El Centro de Calatayud continúa el proceso de Implantación de un Sistema de Gestión de Calidad en coordinación con el Vicerrectorado de Evaluación y Calidad y con la colaboración económica de la Consejería de Ciencia, Tecnología y Universidades del Gobierno de Aragón.

11.1.- COMITÉ DE AUTOEVALUACIÓN

- . Director del Centro
D. Julio Fuentes Losa
- . Secretaria
D^a. Ana Lagunas Gimeno
- . 2 representantes de los profesores tutores
D^a. Teresa Martínez Giménez
D^a. M^a. Carmen Galindo Ortiz de Landázuri
- . 1 alumno de segundo ciclo
D. Rafael Tejedor Bachiller
- . 1 egresado
D^a. M^a. Carmen Maluenda Navarro
- . 1 representante del personal de administración
D. Luis Abián Enguita

11.2.- INFORME DE AUTOEVALUACIÓN

El Informe de Autoevaluación elaborado por el Comité fue presentado en la Junta Rectora del 8 de marzo de 2007 y enviado al Vicerrectorado de Evaluación y Calidad de la UNED y a la Dirección General de Enseñanza Superior del Gobierno de Aragón.

El informe analiza la realidad del Centro de la UNED en Calatayud desde nueve criterios:

- . Política y estrategia
- . Liderazgo
- . Personas
- . Alianzas y recursos
- . Procesos
- . Resultados en los destinatarios
- . Resultados en las personas
- . Resultados en la sociedad
- . Resultados clave

a partir de dichos criterios, señala las Fortalezas y Debilidades del Centro y determina las Propuestas de Mejora.

12.- Financiación

memoria 06/07

El presupuesto para el año 2007, aprobado por la Junta Rectora en su reunión del 13 de diciembre del 2006, Asciede a un millón doscientos setenta y dos mil trescientos cincuenta y tres euros (1.272.353 €) distribuidos en los siguientes capítulos de gastos:

| | |
|---|-----------------------|
| . Gastos de personal | 583.725,00 € |
| . Gastos en bienes corrientes y servicios | 267.900,00 € |
| . Gastos financieros | 150,00 € |
| . Transferencias corrientes | 402.000,00 € |
| . Inversiones reales | 16.078,00 € |
| . Activos financieros | 2.500,00 € |
| Total | 1.272.353,00 € |

La financiación de este presupuesto se realiza con las siguientes aportaciones:

| | |
|--|-----------------------|
| . UNED | 568.400,00 € |
| . Diputación de Zaragoza | 458.793,00 € |
| . Diputación General de Aragón | 135.360,00 € |
| . Ayuntamiento de Calatayud | 54.000,00 € |
| . Caja de Ahorros de la Inmaculada | 12.000,00 € |
| . Tasas y otros ingresos | 43.800,00 € |
| Total | 1.272.353,00 € |

APORTACIONES

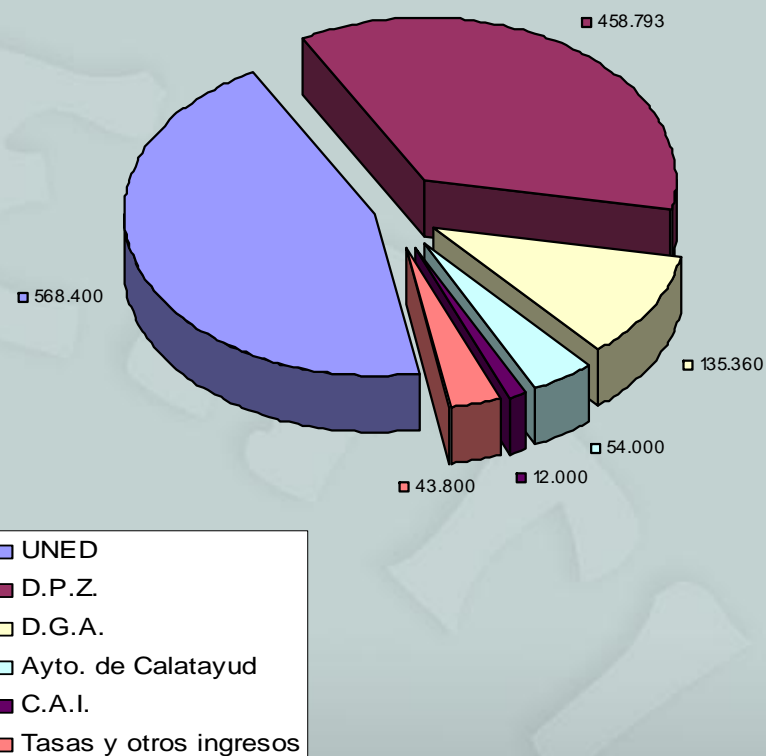

13.- Extensión de Caspe

memoria 06/07



Caspe

El día 28 de febrero de 2007, tuvo lugar un Acto Académico, con motivo de la inauguración de las Obras realizadas en la Casa de la Cultura de Caspe que han ampliado notablemente la Biblioteca y han permitido contar con mayor número de aulas para la UNED.

Se celebró en el Salón de Actos bajo la presidencia del Presidente de la Diputación Provincial de Zaragoza, D. Javier Lambán, y de la Alcaldesa de Caspe, D^a. Teresa Francín. La lección inaugural estuvo a cargo de D^a. Consuelo Boticario, que pronunció una Conferencia sobre el tema "Nutrición y alimentación: Mitos y realidades".

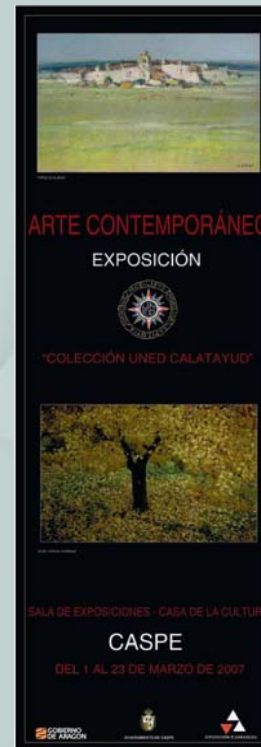

En el mismo Acto se entregaron Diplomas y la insignia de la UNED a los alumnos que finalizaron sus estudios Universitarios en la Extensión de Caspe.

A continuación se inauguró una Exposición de Arte Contemporáneo con los fondos de la Colección del Centro de la UNED de Calatayud.



ACTIVIDAD ACADÉMICA

La Extensión de Caspe imparte las enseñanzas correspondientes a los primeros cursos de las Facultades de Derecho, Pedagogía, Psicología, Economía y Admon. y

INDICE

APERTURA
CURSO

JUNTA
RECTORA

ÓRGANOS
DE GOBIERNO

PERSONAL
DOCENTE

ESTUDIANTES

ADMON.
Y SERVICIOS

ACTIVIDAD
ACADÉMICA

BIBLIOTECA

C.O.I.E.

EXTENSIÓN
UNIVERSITARIA

PLAN DE CALIDAD

FINANCIACIÓN

EXTENSIÓN
DE CASPE

Dirección de Empresas, Educación Social, Psicopedagogía, además del Curso de Acceso para mayores de 25 años, tutorizándose las asignaturas en horario de 18:00 a 21:00 horas, según la siguiente distribución:

- . En la tarde de los martes: Psicología, Pedagogía, Educación Social y Psicopedagogía.
- . En la tarde de los jueves: Derecho, Economía y Administración y Dirección de Empresas.
- . El Curso de Acceso se tutoriza martes y jueves.

1.- PERSONAL DOCENTE

Coordinador:
D. Juan Andrés Sáenz de la Torre

PROFESORES TUTORES

ACCESO

- . D. Juan Francisco Sánchez López
- . D. Juan José Morales Ruiz
- . D^a. Marta Castelló Llop



Aula de Caspe

ACCESO

- . D. Juan Francisco Sánchez López
- . D. Juan José Morales Ruiz
- . D^a. Marta Castelló Llop

DERECHO

- . D^a. M^a. Carmen Bel Poblador
- . D. Javier Cantero Ariztegui
- . D. Jesús Medrano Sánchez
- . D. Juan Andrés Sáenz de la Torre

ECONOMÍA Y A.D.E.

- . D^a. Carmen Aznar Sabanza
- . D. Fidel Gimeno Navarro
- . D. Pedro Royo Andreu
- . D. Antonio Cebrián Franco
- . D. Miguel Barreras Alconchel

PSICOLOGÍA

- . D^a. Ana Cristina Andreu Nicuesa
- . D^a. Isabel Borraz Lacruz
- . D. Julián Alegre Bayo

EDUCACIÓN

- . D. José Luis Soler Nages

Mediante la Plataforma Webct, se ha ofrecido apoyo a través de INTERNET a las tutorías de estas Facultades y del Curso de Acceso.

2.- ESTUDIANTES

El número de alumnos matriculados asciende a 226, distribuidos en las siguientes carreras:

| | |
|--|----|
| . Derecho | 33 |
| . Economía | 1 |
| . Admon. y Dirección de Empresas | 20 |
| . Psicología | 46 |
| . Pedagogía | 2 |
| . Psicopedagogía | 18 |
| . Educación Social | 18 |
| . Historia | 4 |
| . Ciencias Políticas | 3 |
| . Sociología | 2 |
| . Trabajo Social | 6 |
| . Informática de Sistemas y de Gestión | 5 |
| . Informática Superior | 1 |
| . Ciencias Matemáticas | 1 |
| . Ciencias Químicas | 2 |
| . E.T.S.I.I. | 1 |
| . Ing. Téc. Ind. Mecánica, Electrónica Industrial y Electricidad | 5 |



Biblioteca de Caspe

| | |
|---|----|
| . Filología Hispánica | 3 |
| . Filología Inglesa | 4 |
| . Filosofía | 1 |
| . Turismo | 5 |
| . Antropología Social y Cultural..... | 5 |
| . Diplomado en Ciencias Empresariales | 7 |
| . Acceso | 33 |

3.- PERSONAL ADMINISTRATIVO

Jefa de Secretaría:

. D^a. Mercedes Catalán Jordán

Auxiliar Administrativo:

. D^a. M^a. Carmen Abadía Camón, durante los meses de octubre, noviembre y diciembre.

Auxiliar de Biblioteca:

. D^a. M^a. Luz Garcés Piazuelo

4.- BIBLIOTECA

Sus fondos están formados por:

| | |
|-----------------|-------|
| . Libros | 3.569 |
| . Vídeos | 386 |
| . Casetes | 360 |
| . CD's | 36 |

Además de las colecciones de las emisiones radiofónicas y los vídeos de TV Educativa que actualmente ascienden a 251 vídeos.

5.- CENTRO DE ORIENTACIÓN, INFORMACIÓN Y EMPLEO (C.O.I.E.)

Durante los días 1 y 2 de diciembre de 2007, se celebró un Curso de Técnicas de Estudios, organizado por el COIE de Calatayud, e impartido por D^a. Azucena Calvo Sanz.

| | |
|---|--------------|
| . Gastos de personal | 44.063,00 € |
| . Gastos en bienes corrientes y servicios | 7.150,00 € |
| . Gastos financieros | 12,00 € |
| . Becas | 56.135,00 € |
| . Inversiones reales | 1.654,00 € |
| Total | 109.014,00 € |

6.- VIDEOCONFERENCIAS, CONVIVENCIAS Y SEMINARIOS

VIDEOCONFERENCIAS

Se han retransmitido 15 videoconferencias de las siguientes carreras:

| | |
|---|---|
| . Geografía e Historia | 2 |
| . Facultad de Educación | 4 |
| . Derecho | 2 |
| . Psicología | 4 |
| . Filosofía | 1 |
| . Ciencias Económicas y Empresariales | 1 |
| . Curso de Acceso | 1 |

La financiación de este presupuesto se realiza con las siguientes aportaciones:

| | |
|--------------------------------|--------------|
| . Diputación de Zaragoza | 52.756,00 € |
| . Ayuntamiento de Caspe | 52.756,00 € |
| . Tasas y otros ingresos | 3.502,00 € |
| Total | 109.014,00 € |

7.- FINANCIACIÓN

El presupuesto de la Extensión de Caspe para el año 2007, aprobado en la sesión ordinaria de la Junta Rectora del Patronato del 13 de diciembre de 2006, asciende a ciento nueve mil catorce euros (109.014€) distribuidos en los siguientes capítulos de gastos: